

HARDINXVELD-GIESSENDAM, Gietijzer 92

Schitterend wonen aan de rivier De Beneden Merwede met een fantastisch uitzicht.

DE ONDERNEMENDE MAKELAAR MET KARAKTER

Het begeleiden van u als koper of verkoper staat centraal in ons vak. Wanneer u kiest voor een nieuwe woning, wilt u natuurlijk dat het proces soepel verloopt. Met onze **ruim 45 jaar ervaring en 4 kantoren in de regio** kennen wij als geen ander de kneepjes van het vak.

Bij Kooyman Eigen Huis streven we ernaar om u als **full-service makelaar** alle zorgen uit handen te nemen. Het is prettig om te weten dat u kunt rekenen op ons ervaren team met diverse specialiteiten. Zo kunt u vol vertrouwen bouwen op onze expertise gedurende het gehele traject!

ONZE MAKELAARS



Kees Kooyman

REGISTER MAKELAAR

Kees is een ervaren makelaar met een geweldige expertise in de vastgoedsector. Zijn marktkennis en moderne aanpak zorgen voor een optimaal resultaat.



Randy Madronal

JUNIOR MAKELAAR

Als juniormakelaar is Randy al een bekend gezicht in de buurt. Hij is bijna klaar met zijn opleiding en brengt frisse energie en enthousiasme mee in elk project.



Eddy Veth

REGISTER MAKELAAR /
TAXATEUR

Eddy heeft zijn passie voor makelaardij omgezet in een indrukwekkende carrière. Hij zet zich volledig in voor het beste resultaat.



Kim Grinwis

VERHUURMAKELAAR

Kim is jouw aanspreekpunt als het gaat om het verhuren van woningen. Ze is altijd beschikbaar voor advies en denkt graag mee om de perfecte huurmatch te vinden.



René van de Giessen

REGISTER MAKELAAR

Met een schat aan ervaring en een specialisatie in nieuwbouw, is René de expert voor wie op zoek is naar een nieuw huis.

Blijf op de hoogte



WONING KENMERKEN



VRAAGPRIJS

€ 700.000,- v.o.n.



BOUWJAAR

2024-2025



GEBRUIKSOPPERVLAKTE

138 m²



SLAAPKAMERS

3



INHOUD

360 m³



ENERGIELABEL

A++

TYPE WONING

4-Kamerappartement

EXTERNE BERGRUIMTE

5 m² Berging

PARKEERGELEGENHEID

Parkeerplaats in de parkeergarage

BIJDRAGE VERENIGING VAN EIGENAREN

€ 236,94 per maand

HUUROVEREENKOMST WARMTEPOMP

circa € 150,- per maand

LIGGING

Vrij uitzicht, aan de rivier de Beneden Merwede

VERWARMING

Warmtepomp, vloerverwarming

ISOLATIE

Volledig geïsoleerd

AANVAARDING

In overleg

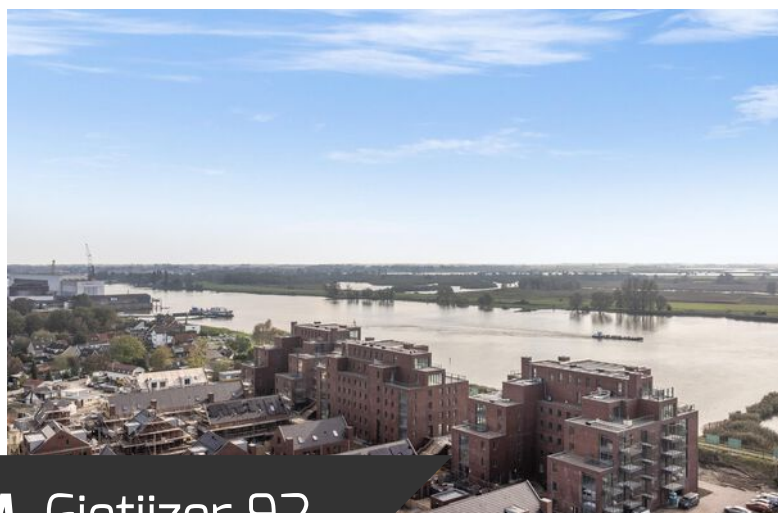

HARDINXVELD-GIESSENDAM, Gietijzer 92

OMSCHRIJVING VAN DE WONING

Wonen aan het water in een ruim 4-kamerappartement

Op een unieke locatie aan de rivier de Beneden Merwede ligt dit lichte en moderne 4-kamerappartement met een heerlijk terras en een fenomenaal uitzicht. Dit appartement is gelegen op de eerste verdieping van het complex Waterfront in het project De IJzergieterij. Het biedt alles wat u nodig heeft om comfortabel te wonen in een fraaie omgeving. De bouw is inmiddels al ver gevorderd en het adembenemende uitzicht op de rivier maakt deze woning extra bijzonder.

Ruimte en Licht

Zodra u binnenstapt, valt direct op hoe ruim en licht het appartement is. Met grote ramen en een slimme indeling biedt dit 4-kamerappartement volop ruimte om naar eigen wens in te richten.

Vanuit de woonkamer zorgen de kamerhoge ramen voor een oase aan lichtinval en geniet u optimaal van het unieke uitzicht. Inslaande deuren bieden toegang tot het terras. Dit royale terras, dat op het zuiden is gericht, biedt een fijne plek om het hele jaar door van het buitenleven te genieten. Hier kunt u in de zon zitten met uitzicht op het water, een glas wijn in de hand, en het gevoel van vrijheid ervaren dat deze plek te bieden heeft.

De hoofdslaapkamer is een comfortabele ruimte, ideaal voor rust en privacy. De ruim bemeten badkamer is ingericht met een inloofdouche, een wandtoilet, twee wastafels en een spiegel met ingebouwde verlichting.

Naast het ruime woonoppervlak en het zonnige terras, is dit appartement uitgerust met praktische voorzieningen. Zo is er een privéberging waar u gemakkelijk uw fiets, sportuitrusting of seizoenspullen kunt opbergen. Daarnaast is er een eigen parkeerplaats beschikbaar in de afgesloten parkeergarage.

De IJzergieterij

Wonen in De IJzergieterij betekent genieten van een serene omgeving met uitstekende verbindingen naar de steden Rotterdam, Dordrecht en Gorinchem via de A15. Hier geniet je van de perfecte balans tussen een rustig en ruimtelijk leven en de nabijheid van stedelijke dynamiek.



Stijlvol wonen in de skyline van het nieuwbouwproject De IJzergieterij

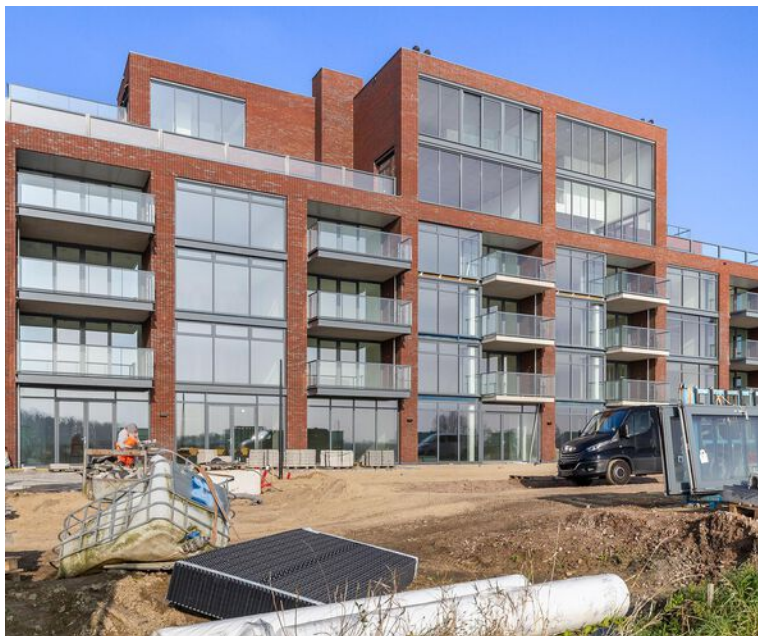



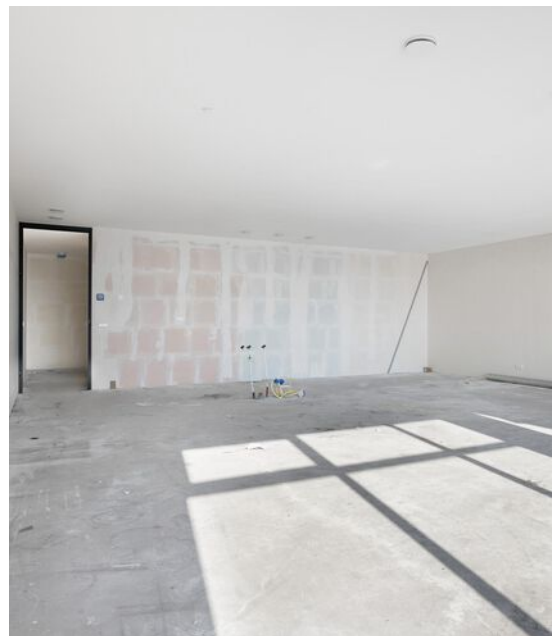

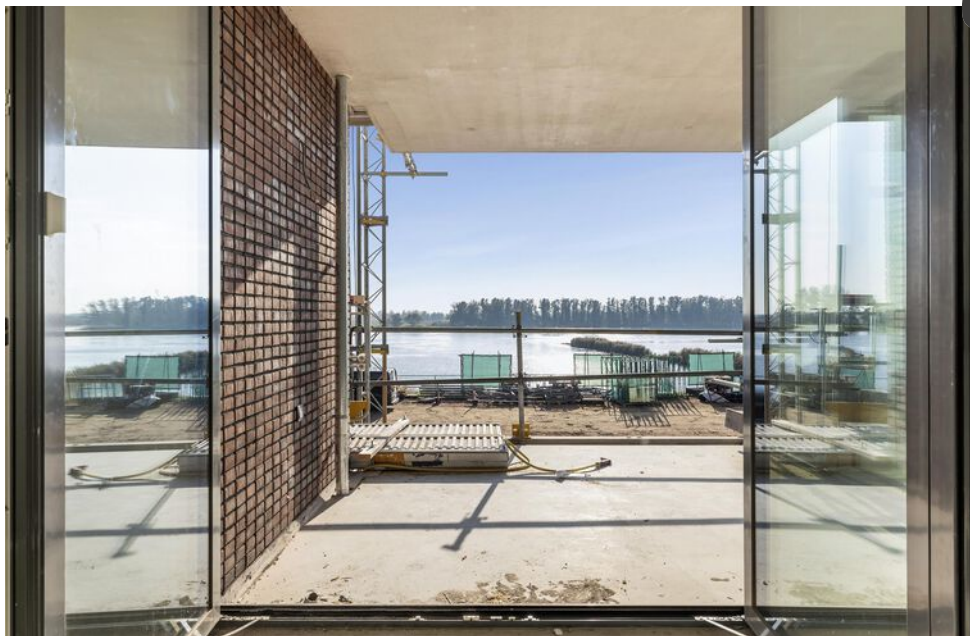

“
**Geniet iedere dag
van dit fenomenale
uitzicht op de rivier
en de Hollandse
Biesbosch**



ALGEMENE INFORMATIE

Dit luxe appartement is nog in aanbouw en wordt voor oplevering opnieuw te koop aangeboden. Bij aankoop zijn er daarom enkele belangrijke aandachtspunten waar rekening mee gehouden dient te worden.

De huidige eigenaar heeft een huurovereenkomst afgesloten met KlimaatGarant voor de waterpomp en bijbehorende installaties. Deze duurzame oplossing zorgt voor een energiezuinig klimaatbeheer in het appartement. De nieuwe eigenaar dient deze huurovereenkomst over te nemen, wat een zorgeloos gebruik van het systeem garandeert. Er is tevens een mogelijkheid om deze overeenkomst af te kopen. Neem contact met ons op voor meer informatie over de voorwaarden en de mogelijkheden.

De oplevering van het appartement aan de nieuwe eigenaar kan plaatsvinden zodra het appartement aan de huidige eigenaar is opgeleverd. De verwachte opleverdatum is in het eerste kwartaal van 2025 en is afhankelijk van de voortgang van de bouw. Wij houden u uiteraard op de hoogte van de planning.

Wij geven de voorkeur aan verkoop aan particulieren die het appartement als hun eigen hoofdverblijf gaan bewonen. Indien het appartement wordt aangekocht door een belegger, zal de koopsom worden verhoogd in verband met de wettelijke overdrachtsbelasting voor beleggers.

Daarnaast heeft de huidige eigenaar al diverse zaken met zorg uitgezocht. Wilt u meer weten over deze afwerkingen en de mogelijkheden deze verder naar wens aan te passen? Neem dan gerust contact op met ons kantoor voor meer details.

Kortom, dit 4-kamerappartement biedt een unieke kans om te wonen op een prachtige locatie aan het water, met de luxe van moderne voorzieningen en een prachtige omgeving die uitnodigt om van elk moment te genieten.



**Unieke ligging met uitzicht
dat altijd verrast en
inspireert**





Plattegrond

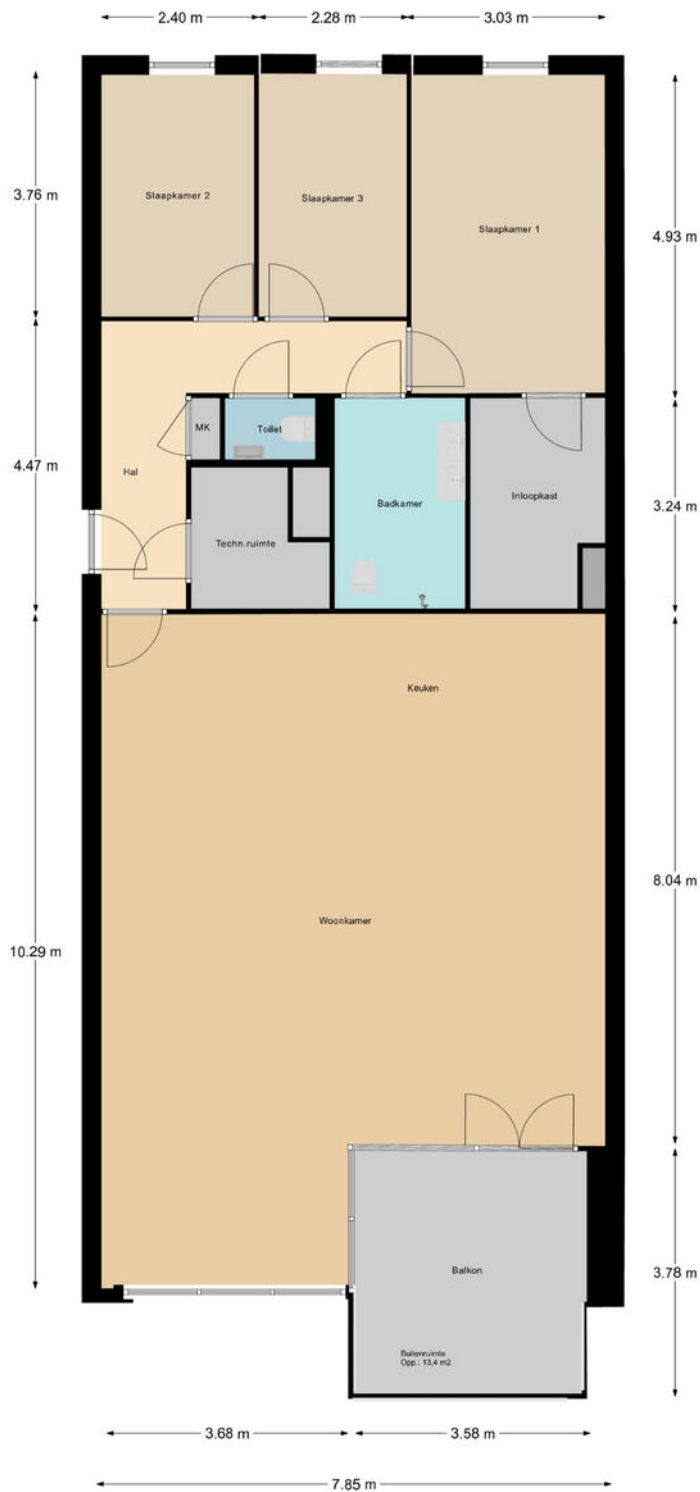

De maten zijn zo goed mogelijk opgenomen,
maar hieraan kunnen geen rechten worden ontleend.
De dikte van de muren is indicatief.

LOCATIE OP DE KAART

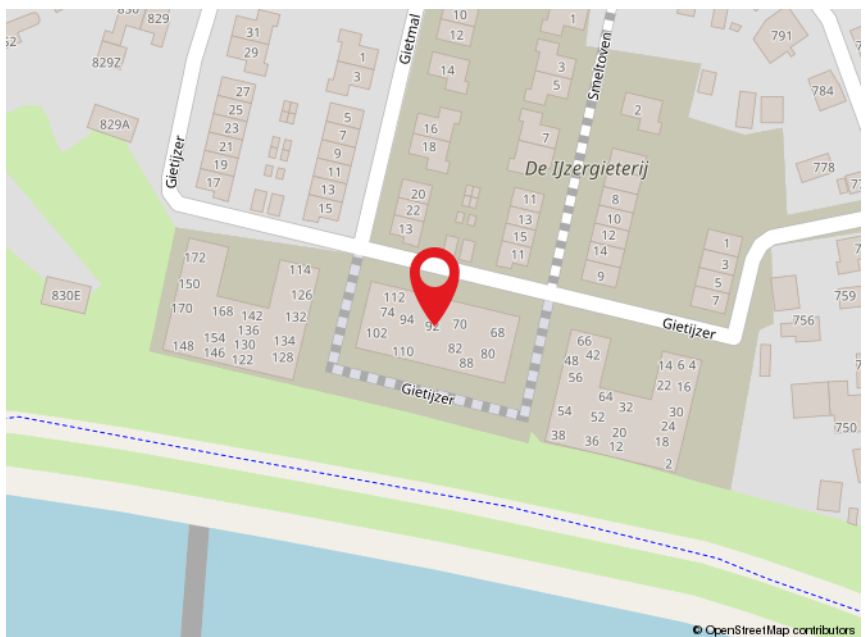
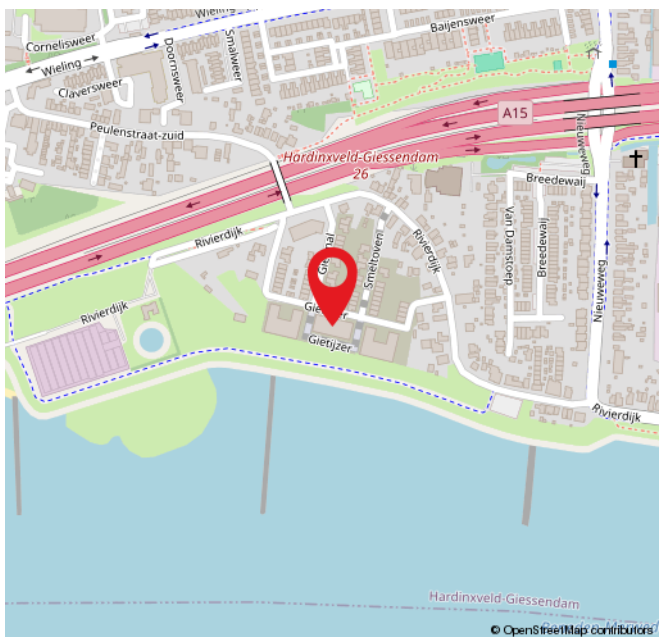
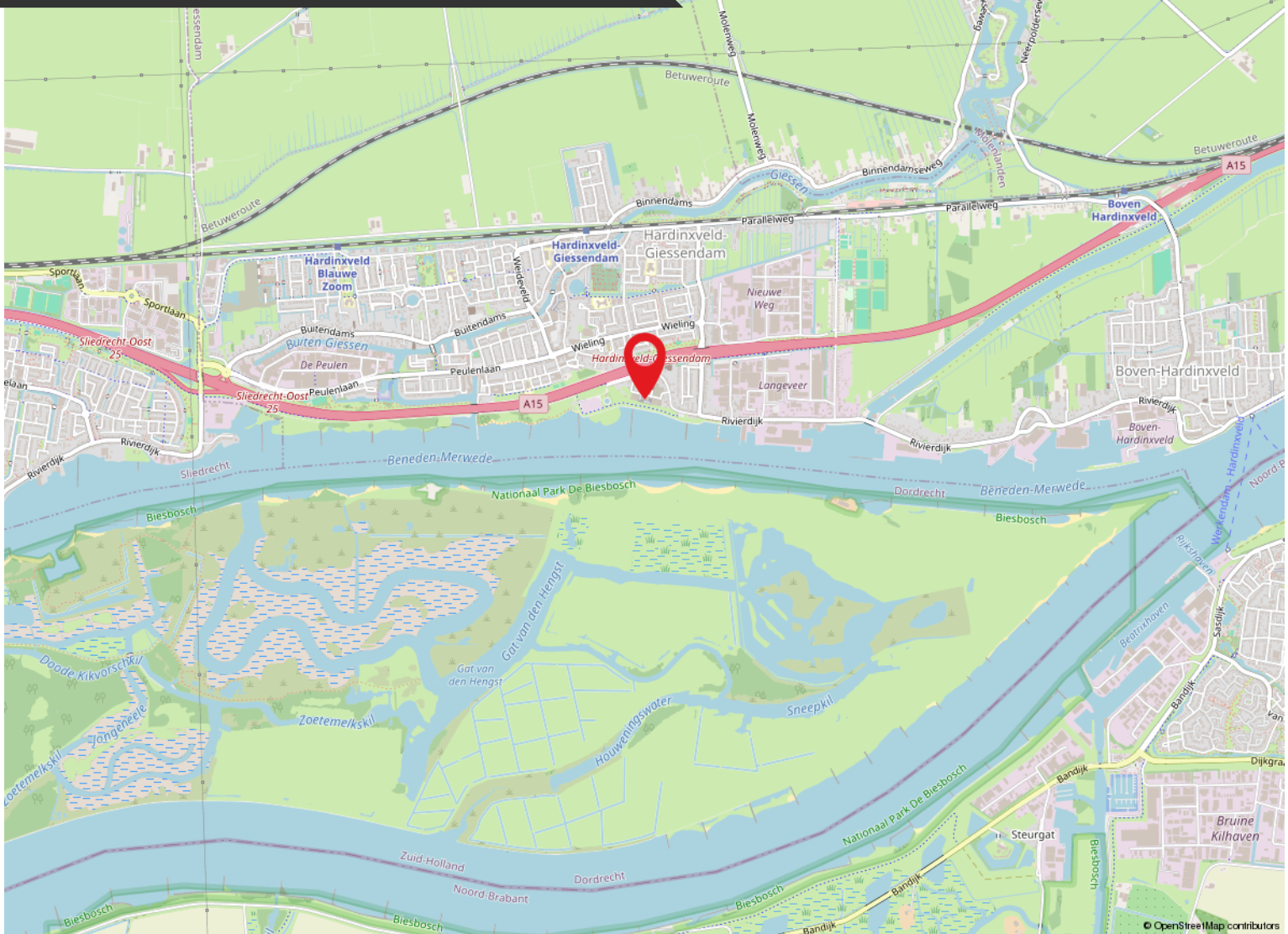

ROUTE VOOR HET KOPEN VAN EEN WONING



DE BEZICHTIGING

Tijdens de bezichtiging van de woning zal een van onze makelaars van Kooyman Eigen Huis u rondleiden. We vertellen u alles wat u wilt weten over het huis en de omgeving. We waarderen het als u binnen een paar dagen laat weten wat u van de woning vindt, ook als u geen interesse meer heeft.

BROCHURE

We hebben de brochure zorgvuldig samengesteld, maar zijn deels afhankelijk van informatie van derden. De verstrekte informatie moet gezien worden als een uitnodiging om verder te praten of een bod uit te brengen. De maten en kosten die genoemd worden, zijn indicatief en hier kunnen geen rechten aan worden ontleend.



LIJST VAN (ON)ROERENDE ZAKEN

Deze lijst geeft aan welke zaken in de woning achterblijven, welke de verkoper meeneemt en welke u eventueel kunt overnemen tegen een vergoeding.

FINANCIERING

Heeft u interesse? Dan nemen we contact met u op voor een vrijblijvend hypotheekadvies via Kooyman Hypotheken & Verzekeringen. Een deskundige bespreekt uw financiële mogelijkheden, de beste hypotheekvorm, maandlasten en bijkomende kosten, zoals kosten koper.



KOSTEN KOPER

Bij de aankoop van een woning komen er extra kosten kijken. Dit zijn onder andere de overdrachtsbelasting, kadastrale kosten, notariskosten voor de leveringsakte en registratie van de hypotheekakte, en financieringskosten zoals afsluitprovisie en taxatiekosten.



ONDERHANDELING

U onderhandelt rechtstreeks met onze makelaar over de prijs, opleveringsdatum en eventuele roerende zaken.

PRIJSAFSPRAAK EN KOOPVEREENKOMST

Zodra u het eens bent geworden over de prijs en de andere voorwaarden gaan we over tot het opstellen van de koopovereenkomst. Dit gebeurt volgens de modelakte, opgesteld door de Nederlandse Vereniging van Makelaars in onroerende zaken en vastgoeddeskundigen (NVM), de Consumentenbond en de Vereniging Eigen Huis. Ondertussen gaat u opnieuw naar uw financieringsadviseur, om de hypotheek aan te vragen en benodigde verzekeringen te regelen. Tevens bespreekt de adviseur met u welke stukken er nodig zijn voor bijvoorbeeld de Nationale Hypotheek Garantie.



DE KOOPAKTE

De concept koopakte wordt naar u en de verkopende partij in concept verzonden. Neem de tijd om deze door te nemen. Vervolgens plannen we een afspraak voor digitale ondertekening of ondertekening op ons kantoor.

ROUTE VOOR HET KOPEN VAN EEN WONING

◆ WAARBORG SOM

Binnen 8 weken na het sluiten van de koopovereenkomst stort u 10% van de koopsom bij de notaris als waarborgsom. Deze wordt later verrekend met de koopsom. In plaats daarvan kunt u ook een bankgarantie stellen, die binnen dezelfde termijn bij de notaris moet zijn ingediend.

◆ NOTARIS

De koper heeft de keuze om te bepalen bij welke notaris de overdracht plaatsvindt (tenzij anders vermeld)

◆ OUDERDOMSCLAUSULE

Als de woning wat ouder is, betekent dit dat de bouwkwaliteit mogelijk niet voldoet aan de huidige normen. Tenzij de verkoper de kwaliteit ervan garandeert, staat verkoper niet in voor gebreken aan vloeren, leidingen, elektriciteit, water, gas, de riolering en de afwezigheid van doorslaand of optrekkend vocht. We raden u aan om zelf onderzoek te (laten) doen naar de staat van de woning.

◆ ONDERZOEKS Plicht KOPER

Ondanks dat de verkoper van de woning een meldingsplicht heeft, ligt er ook een onderzoeksplicht bij u als koper.

◆ VERSCHIL AFMETINGEN NEN

De betreffende verkoopdocumentatie is in opdracht van verkoper zo goed als mogelijk opgesteld. Eventuele maatvoeringen t.a.v. plattegronden, inhouds- en oppervlaktematen zijn bij benadering vastgesteld en mogelijk niet geheel conform NEN2580. Koper is in gelegenheid gesteld om deze maten op of na te meten en vrijwaart verkoper en diens makelaar van elke aansprakelijkheid wanneer hier toch afwijkingen in zouden voorkomen.

◆ OPLEVERING EN INSPECTIE

Voorafgaand aan de overdracht heeft u de mogelijkheid om de woning te inspecteren. Hierbij zijn zowel de verkoper als onze makelaar aanwezig om te kijken of de woning in dezelfde staat is als afgesproken, inclusief alle zichtbare en onzichtbare gebreken (voor zover bij de verkopende partij niet bekend), heersende- en lijdende erfdienstbaarheden en kwalitatieve rechten. De woning moet vrij zijn van hypotheek, beslagen en inschrijvingen daarvan.



NA ONDERTEKENING

Als de koopakte is ondertekend en de bedenktijd is verstreken, wordt het originele document naar de notaris gestuurd. Zij regelen de verdere afwikkeling en nodigen beide partijen uit voor de eigendomsoverdracht. Op dat moment plakken we een verkocht-sticker op het verkoopbord en wordt de woning online als verkocht gemarkeerd. Voor uw financiering heeft u een taxatierapport nodig; dit kunnen wij voor u regelen.

EIGENDOMSOVERDRACHT

Ongeveer een week voor de overdracht ontvangt u van de notaris een conceptakte en de eindnota. U krijgt dan ook de definitieve datum en tijdstip voor de overdracht. Als u gebruik maakt van de inspectie direct voorafgaand aan de overdracht, dan zal onze makelaar hierbij aanwezig zijn om eventuele vragen te beantwoorden. Na de overdracht gaat uw brandverzekering in, en moet u zelf de levering van gas, water en elektriciteit regelen bij een leverancier naar keuze.



ROUTE VOOR HET KOPEN VAN EEN APPARTEMENT

Een appartement kopen is net even anders dan een eengezinswoning. Naast het feit dat u een eigen plek krijgt, bent u ook mede-eigenaar van het hele gebouw. Maar waar moet u precies op letten? We helpen u op weg!

Een eigenaar van een appartement heeft met meer en andere wettelijke regels te maken dan een eigenaar van een eengezinswoning. Naast het exclusieve gebruiksrecht van het appartement (het privégedeelte) is de appartementseigenaar tevens mede-eigenaar van het hele gebouw. Alle appartementseigenaren zijn samen eigenaar van het flatgebouw. Elke appartementseigenaar is verplicht om samen met de andere appartementseigenaren het gebouw te (laten) onderhouden. Om te zorgen dat iedereen ook aan deze verplichting voldoet is in de wet de oprichting van een vereniging van eigenaren (VvE) verplicht gesteld en is elke appartementseigenaar hier automatisch lid van. Het kopen van een appartement betekent niet alleen kijken of datgene wat zich tussen de vier muren van het appartement (privégedeelte) bevindt in goede staat verkeert, maar ook een onderzoek naar de toestand van het hele gebouw en naar het functioneren van de vereniging van eigenaren.



VERENIGING VAN EIGENAREN

Als u een appartement koopt, wordt u automatisch lid van de Vereniging van Eigenaren (VvE). Deze vereniging regelt het onderhoud van het gebouw en de gemeenschappelijke ruimtes, zoals de gangen, de lift en het dak. U en uw medebewoners zorgen er samen voor dat alles netjes blijft.



SERVICEKOSTEN

Elke maand of elk kwartaal betaalt u servicekosten aan de VvE. Dit geld wordt gebruikt voor bijvoorbeeld onderhoud van de cv-ketel, schoonmaakkosten en verzekeringen. Ook wordt er een potje aangelegd voor groot onderhoud, zoals schilderwerk of het vervangen van de lift. Let erop of er blokverwarming is; dan zijn uw stookkosten vaak inbegrepen.



HET BESTUUR

Binnen de VvE zijn er twee belangrijke organen: het bestuur en de algemene ledenvergadering. Het bestuur bestaat vaak uit een professionele beheerder, maar bij kleinere VvE's kan een van de bewoners deze rol op zich nemen. Belangrijke beslissingen, zoals groot onderhoud, worden in de ledenvergadering genomen. Hier heeft u als eigenaar inspraak.



REGLEMENT VAN SPLITSING

De VvE heeft een aantal belangrijke documenten: de splitsingsakte en het Modelreglement. Hierin staan de rechten en plichten van de appartementseigenaren. Check ook het huishoudelijk reglement voor de praktische leefregels, zoals wat u wel en niet in de gemeenschappelijke ruimtes mag doen.



Documenten bij de Koop: Wat krijgt u erbij?

Bij de aankoop van een appartement ontvangt u naast de eigendoms- en hypotheekakte ook de splitsingsakte en het Modelreglement. Soms is het Modelreglement verwerkt in de splitsingsakte.



Voordat u tekent: Wat moet u weten?

Voordat u de koopakte tekent, is het slim om de financiën van de VvE goed door te nemen. Vraag naar de begroting van het lopende en komende jaar, en bekijk de notulen van de laatste vergaderingen. Zo weet u precies waar u aan toe bent, bijvoorbeeld of er binnenkort grote uitgaven gepland zijn.



Checklist voor de Aankoop

- Zorg dat u de splitsingsakte, het Modelreglement en het huishoudelijk reglement in handen hebt.
- Check hoeveel u moet bijdragen aan de gezamenlijke kosten.
- Vraag naar de financiële cijfers van het afgelopen jaar en de begroting voor het komende jaar.
- Bekijk de notulen van de laatste VvE-vergaderingen om te zien wat er speelt.

Met deze tips bent u goed voorbereid voor het kopen van een appartement.

REGEL ALLES ONDER ÉÉN DAK BIJ KOOYMAN EIGEN HUIS

HYPOTHEKEN



Bij Kooyman Hypotheken & Verzekeringen stemmen onze adviseurs uw hypotheek en verzekeringen perfect af op uw situatie. Met meer dan 25 jaar ervaring als onafhankelijke experts, waarbij het klantbelang centraal staat. Ons kantoor in Papendrecht biedt de mogelijkheid om alles onder één dak te regelen.

Maak een vrijblijvende afspraak met onze adviseur voor de beste keuze.

078 - 61 56 722 | info@kooymanhypotheken.nl



(VER)HUUR EN BEHEERDERS

Ook voor (tijdelijke) huur en verhuur bent u bij ons aan het juiste adres! Kooyman Eigen Huis verzorgt voor u de (ver)huur zodat u hier geen omkijken naar heeft. Op basis van uw wensen matchen wij u met het juiste pand of uw pand met potentiële huurders (gescreend via een uitgebreide huurder check). Wij verzorgen het gehele (ver)huur traject en letten daarbij op de wettelijke kaders.

Ons team staat voor u klaar en begeleiden u graag verder: 0800 2022 | wonen@kooyman.com

15%
korting

VERZEKERINGEN

Als trotse eigenaar van een koopwoning is een woonhuisverzekering van het allergrootste belang. Door de woonhuisverzekering te combineren met een inboedelverzekering en een aansprakelijkheids-verzekering dekt u de belangrijkste risico's in en rond het huis af.

Wanneer u de opstalverzekering in combinatie met de inboedelverzekering afsluit, ontvangt u **15% korting op de premie van uw inboedelverzekering!**



AANKOOPBEGELEIDING

Onze deskundige makelaars kennen de markt. Ieder in hun eigen regio.

Leuke woning gezien?

Neem één van onze makelaars mee om de staat én de waarde van de woning deskundig te bepalen.

BEL 0800 - 2022
OF KIJK OP ONZE WEBSITE
VOOR MEER INFORMATIE



FUNDA BEOORDELING



Verkopers Schoorweg 12, Papendrecht

Verkoopperiode: 4 maanden | Gegeven Funda score: 10

"Prima makelaar! Zeer professioneel. Goed advies en goed op de hoogte gehouden. Goede bemiddeling tussen verkoper en koper."



Verkopers Lijsterstraat 53, Groot-Ammers

Verkoopperiode: 1 maand | Gegeven Funda score: 9.0

"Fijne makelaar met goede service en prima marktkennis. Voor de bezichtigingen en communicatie werd fijn een groepsapp aangemaakt wat ook erg handig werkte."



Verkopers Poolster 36, Hardinxveld-Giessendam

Verkoopperiode: 2,5 maanden | Gegeven Funda score: 10

"Een perfecte makelaar. Goed en prettig overleg, altijd bereikbaar, komt gemaakte afspraken na en zorgt er voor dat klanten op de hoogte blijven. Ik zie terug op een fijne samenwerking."



Scan de QR-code en lees alle beoordelingen online!



9,3

Gemiddelde
beoordeling.

95%

Beveelt Kooyman
Eigen Huis aan.

542
beoordelingen op
www.funda.nl



Blijf op de hoogte



PAPENDRECHT

Brederodehuis 1
3353 HD Papendrecht

078 – 61 50 600
papendrecht@kooyman.com

SLIEDRECHT

Stationsweg 12
3363 GA Sliedrecht

0184 - 49 94 44
sliedrecht@kooyman.com

OUD-ALBLAS

Kerkstraat 1
2969 AJ Oud-Alblas

0184 – 69 17 73
oudalblas@kooyman.com

ALBLASSERDAM

Dam 81
2951 GA Alblasserdam

078 – 69 18 111
alblasserdam@kooyman.com

