



OTTOLAND, B 86

Prachtige villa met groot bijgebouw op een royaal perceel en een adembenemend vrij uitzicht

DE ONDERNEMENDE MAKELAAR MET KARAKTER

Het begeleiden van u als koper of verkoper staat centraal in ons vak. Wanneer u kiest voor een nieuwe woning, wilt u natuurlijk dat het proces soepel verloopt. Met onze **ruim 45 jaar ervaring en 4 kantoren in de regio** kennen wij als geen ander de kneepjes van het vak.

Bij Kooyman Eigen Huis streven we ernaar om u als **full-service makelaar** alle zorgen uit handen te nemen. Het is prettig om te weten dat u kunt rekenen op ons ervaren team met diverse specialiteiten. Zo kunt u vol vertrouwen bouwen op onze expertise gedurende het gehele traject!

ONZE MAKELAARS



Kees Kooyman

REGISTER MAKELAAR

Kees is een ervaren makelaar met een geweldige expertise in de vastgoedsector. Zijn marktkennis en moderne aanpak zorgen voor een optimaal resultaat.

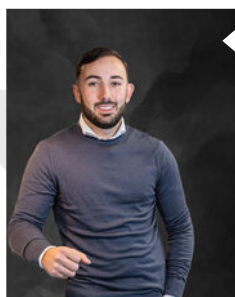

Randy Madronal

JUNIOR MAKELAAR

Als juniormakelaar is Randy al een bekend gezicht in de buurt. Hij is bijna klaar met zijn opleiding en brengt frisse energie en enthousiasme mee in elk project.



Eddy Veth

REGISTER MAKELAAR /
TAXATEUR

Eddy heeft zijn passie voor makelaardij omgezet in een indrukwekkende carrière. Hij zet zich volledig in voor het beste resultaat.



Kim Grinwis

VERHUURMAKELAAR

Kim is jouw aanspreekpunt als het gaat om het verhuren van woningen. Ze is altijd beschikbaar voor advies en denkt graag mee om de perfecte huurmatch te vinden.



René van de Giessen

REGISTER MAKELAAR

Met een schat aan ervaring en een specialisatie in nieuwbouw, is René de expert voor wie op zoek is naar een nieuw huis.

Blijf op de hoogte



WONING KENMERKEN



VRAAGPRIJS

€ 1.350.000,- k.k.



BOUWJAAR

2001



GEBRUIKSOPPERVLAKTE

387 m²



SLAAPKAMERS

5



INHOUD

1.494 m³



ENERGIELABEL

A

TYPE WONING

Vrijstaande woning

SOORT WOONHUIS

Villa

PERCEELOPPERVLAKTE

ca. 2.000 m²

EXTERNE BERGRUIMTE

94 m²

TUINLIGGING

Zuidoost

BERGING / GARAGE

Vrijstaand steen

PARKEERGELEGENHEID

Op eigen terrein

LIGGING

Vrij uitzicht, landelijk gelegen

VERWARMING EN WARM WATER

CV, vloerverwarming, WTW-installatie

ELEKTRA

Meterkast woonhuis + bijgebouw

EXTRA VOORZIENINGEN

Centraal stofzuigersysteem

ISOLATIE

Volledig geïsoleerd

AANVAARDING

In overleg

HUIDIGE LASTEN

• energiekosten (per maand)	€ 628,00*
• onroerendezaakbelasting (per jaar)	€ 1.010,70
• rioolrecht (per jaar)	€ 106,48
• afvalstoffenheffing (per jaar)	onbekend
• BSR (per jaar)	onbekend

* inclusief opladen auto, afhankelijk van verbruik en energiecontract

OTTOLAND, B 86

OMSCHRIJVING VAN DE WONING

Genesteld tussen de uitgestrekte landerijen en omgeven door rustgevende natuur, ligt deze hoogwaardige villa met vrij uitzicht aan zowel de voor- als achterzijde. De royale, smaakvol aangelegde tuin biedt een perfecte balans tussen strakke lijnen en sierlijke ronde vormen, zowel in de beplanting als in de prachtige klinkerbestrating. Via de charmante oprijlaan bereikt u niet alleen de villa, maar ook het luxe bijgebouw aan de achterzijde, momenteel in gebruik als garage.

Authentieke klasse en tijdloze elegantie

Bij binnenkomst ervaart u direct de kwaliteit en stijl die deze villa uitstraalt. De ronde vormen en sierlijke bogen in de hal, woonkamer en keuken zorgen voor een uitnodigende en open sfeer. Het hart van de woning, de woonkamer, straalt warmte en comfort uit dankzij de knusse open haard. Vanuit de serre heeft u een adembenemend uitzicht over het polderlandschap en via de openslaande deuren stapt u zo de tuin in.

De volledig uitgeruste woonkeuken is een droom voor de kookliefhebber, met een centraal kookeiland en top apparatuur die uitnodigen tot culinaire hoogstandjes.

Wellness en multifunctionele ruimtes

In het souterrain vindt u een heus wellness paradijs, compleet met een Finse sauna, infraroodsauna en stoomcabine. Dit deel van het huis biedt ook twee ruime kamers, waarvan één is voorzien van een sfeervolle gashaard. Of u nu behoefte heeft aan ontspanning of ruimte voor een hobby of kantoor aan huis, de mogelijkheden zijn eindeloos.

Bijgebouw

Het volledig geïsoleerde bijgebouw biedt plaats aan vier auto's, maar de mogelijkheden gaan veel verder. Door de vloerverwarming en de royale afmetingen is dit bijgebouw ideaal als gastenverblijf, mantelzorgwoning of een luxe kantoorruimte. Met overheaddeuren aan zowel de voor- als achterkant is het bijgebouw ook perfect geschikt voor het stallen van een camper of caravan.

Hoewel deze villa zich in een serene, landelijke omgeving bevindt, ligt het dorp Ottoland strategisch dichtbij plaatsen zoals Gorinchem en Sliedrecht. Dankzij de nabijgelegen snelwegen bent u in korte tijd op uw bestemming, terwijl u thuis geniet van de rust en ruimte van de polder.

Deze villa biedt niet alleen een uitzonderlijk wooncomfort, maar ook de ruimte om uw dromen waar te maken. Of u nu zoekt naar rust, ruimte voor uw gezin of een plek om thuis te werken, dit huis biedt het allemaal. Met een wellnessruimte, luxe woonkeuken, sfeervolle woonkamer en een veelzijdig bijgebouw is dit dé plek waar u zich direct thuis zult voelen.



Statige villa met panoramisch polderzicht en luxe afwerking – een oase van rust en stijl

OMSCHRIJVING VAN DE WONING

Bij binnenkomst via de overdekte entree word je verwelkomd in een indrukwekkende hal die zich uitstrekt van voor naar achteren. Aan het einde van de hal vind je dubbele openslaande deuren naar de tuin, die een mooie overgang creëren naar buiten. Een halfronde muur en bijpassende halfronde deuren geven toegang tot de woonkamer, terwijl de sierlijke houten trap met balustrade een verfijnde uitstraling biedt. In het midden van de vloer ligt een prachtig rond mozaïek dat het geheel een luxe gevoel geeft. Achter in de hal bevinden zich zowel een garderobekast als de meterkast.

De ruime bijkeuken is volledig uitgerust met aansluitingen voor witgoed en beschikt over een handige stortbak, ideaal voor huishoudelijke taken. Het toilet is praktisch ingedeeld en ingericht met een wandtoilet en een klein fonteintje.

Heerlijk ruime, goed geoutilleerde woonkeuken met een landelijke inrichting. Het royale kookeiland is het hart van de ruimte en wordt omgeven door twee wandopstellingen met meer dan voldoende werk- en opberg ruimte. De zgn. apparatenwand bevat onder andere een koffiemachine, oven, stoomoven, magnetron en twee koelkasten. Het kookeiland zelf is uitgerust met vier keramische kookplaten, een wokbrander, frituur en grill, samen met een efficiënte afzuigkap. Aan de voorzijde van de keuken is er een luxe wandopstelling met een natuurstenen werkblad, een dubbele spoelbak en een ingebouwde vaatwasser.

Grenzend aan de woonkeuken ligt de lichte serre, waar je in alle rust kunt genieten van je ochtendkoffie met uitzicht op de omliggende weilanden. Dankzij de grote ramen en openslaande deuren aan twee zijden, stroomt er volop licht binnen, terwijl screens zorgen voor een prettige zonwering.

De royale woonkamer straalt luxe en comfort uit, mede door de natuurstenen schouw met gashaard en het prachtig afgewerkte plafond. De openslaande deuren bieden toegang tot de tuin, waardoor buiten en binnen naadloos in elkaar overgaan.

De ruime hoofdslaapkamer baadt in het licht dankzij de grote openslaande deuren die toegang bieden tot het terras. Aangrenzend aan de slaapkamer vind je een royale inloopkast die doorloopt naar de badkamer en-suite. De luxe badkamer is voorzien van een whirlpool, douchecabine, een dubbel wastafelmeubel en een wandtoilet.



Van de elegante hal tot de luxe woonkeuken en lichte serre, met een naadloze verbinding naar buiten

OMSCHRIJVING VAN DE WONING

Eerste verdieping

De royale overloop op de eerste verdieping heeft een vide en vaste kasten, wat zorgt voor een ruimtelijk gevoel.

De drie slaapkamers zijn ruim opgezet en hebben veel natuurlijke lichtinval dankzij de dakkapellen aan zowel de voor- als achterzijde. De slaapkamer aan de achterzijde beschikt over openslaande deuren die toegang geven tot het dak van de serre en de overkapping. De slaapkamer aan de zijkant wordt momenteel gebruikt als werkkamer en herbergt de Cv-installatie en de unit voor het centrale stofzuigsysteem. Alle slaapkamers hebben vaste kasten, waardoor er voldoende opbergruimte is.

Op de eerste verdieping bevindt zich een tweede badkamer met een ligbad, een douchecabine en een dubbel wastafelmeubel. Deze badkamer is direct toegankelijk vanuit de slaapkamers aan de voor- en achterzijde. Het separate toilet is netjes verzorgd en ingericht met een wandtoilet en een fonteintje.

Souterrain

In het souterrain bevindt zich een ruime hal met ingebouwde kasten, waardoor er voldoende opbergruimte is.

Een van de kamers, met een natuurstenen schouw en gashaard, doet momenteel dienst als woonkamer, terwijl de aangrenzende kamer over een vaste kast beschikt. Dit multifunctionele souterrain met een hoogte van 2,40 meter kan voor verschillende doeleinden worden gebruikt, zoals een thuishkantoor, gastenverblijf, fitnessruimte of zelfs een privébioscoop.

De wellnessruimte biedt ultieme ontspanning met een Finse sauna, infraroodsauna, stoomcabine, wastafel en wandcloset. Het is de ideale plek om volledig tot rust te komen.



Verdieping met vide, drie slaapkamers en badkamer, - Souterrain met wellness en veelzijdige ruimtes













De overdekte entree wordt geaccentueerd door dubbele openslaande deuren en elegante pilaren, wat een statige uitstraling creëert





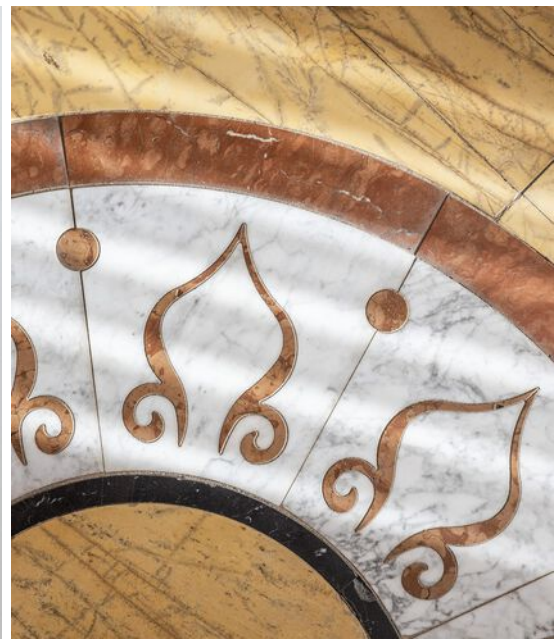



















De serre straalt een uitnodigende sfeer uit met een overvloed aan natuurlijk licht en een weids uitzicht over de weilanden





















**Geïsoleerd
bijgebouw met
vloerverwarming,
ruimte voor vier
auto's en veelzijdige
mogelijkheden
als gastenverblijf,
kantoor of stalling**





Ruime slaapkamer met openslaande deuren naar het terras, een inloopkast en een luxe badkamer met whirlpool en douche









**Souterrain met
multifunctionele
kamers. Inclusief
luxe wellness
voorzien van
een Finse sauna,
infrarood sauna
en stoomcabine**

LIJST VAN ZAKEN

Zaak	Blijft achter	Gaat mee	Ter overname	N.V.T.
Verlichting				
inbouwspots/dimmers	◆			
opbouwspots/armaturen/ lampen/dimmers				
losse (hang)lampen				
Verlichting				
(Losse)kasten, legplanken, te weten:				
Raamdecoratie/zonwering binnen, te weten:				
gordijnrails	◆			
gordijnen	◆			
overgordijnen				
vitrages	◆			
rolgordijnen	◆			
lamellen	◆			
jaloerieën				
(losse) horren/rolhorren	◆			
Vloerdecoratie, te weten:				
vloerbedekking	◆			
parketvloer				
houten vloer(delen)				
laminaat				
plavuizen				

Zaak	Blijft achter	Gaat mee	Ter overname	N.V.T.
(Voorzet) openhaard met toebehoren				
Allesbrander				
Houtkachel	◆			
(Gas)kachels				
Overig, te weten:				
Keuken				
Keukenblok (met bovenkasten)	◆			
Keuken (inbouw)apparatuur, te weten:				
keramische kookplaat (4x)	◆			
wokbrander	◆			
afzuigkap	◆			
oven	◆			
(combi-)magnetron	◆			
vaatwasser	◆			
koelkast	◆			
vriezer	◆			
koffiemachine	◆			
frituur	◆			
grill	◆			
Keukenaccessoires, te weten:				
Sanitair/sauna	◆			
Toiletaccessoires:	◆			

LIJST VAN ZAKEN

Zaak	Blijft achter	Gaat mee	Ter overname	N.V.T.
Badkameraccessoires:	◆			
Sauna met toebehoren	◆			
Exterieur/installaties/ veiligheid/energiebesparing	◆			
Schotel/antenne				◆
Brievenbus				
Kluis				
(Voordeur)bel				
Alarminstallatie	◆			
(Veiligheids)sloten en overige inbraakpreventie	◆			
Rookmelders	◆			
(Klok)thermostaat	◆			
Airconditioning				
Warmwatervoorziening, te weten:				
CV-installatie	◆			
Boiler				◆
Geiser	◆			
Screens				◆
Rolluiken	◆			
Zonwering buiten	◆			

Zaak	Blijft achter	Gaat mee	Ter overname	N.V.T.
Isolatievoorzieningen (voorzetramen/ radiatorfolie etc.), te weten:				◆
Telefoonaansluiting/ internetaansluiting	◆			
Veiligheidsschakelaar wasautomaat				◆
Waterslot wasautomaat	◆			
Zonnepanelen				◆
Oplaadpunt elektrische auto				◆

LIJST VAN ZAKEN

Zaak	Blijft achter	Gaat mee	Ter overname	N.V.T.	Zaak	Blijft achter	Gaat mee	Ter overname	N.V.T.
Tuin					Overig				
Inrichting	◆				Zijn er zaken die geen eigendom zijn van verkoper omdat er sprake is van een leasecontract of huurcontract. Zo ja, neemt verkoper de zaak mee of wordt het betreffende contract overgenomen?				
Tuinaanleg/bestrating	◆								
Beplanting	◆								
Verlichting/installaties					CV				
Buitenverlichting	◆				Boiler				
Tijd- of schemerschakelaar/ bewegingsmelder				◆	Zonnepanelen				
Bebouwing					Bijlage(n) over te nemen contracten:				
Tuinhuis/buitenberging									
Kasten/werkbank in tuinhuis/berging									
(Broei)kas				◆					
Overig									
Overige tuin, te weten:									
(sier)hek	◆								
vlaggenmast(houder)									

VERDIEPING

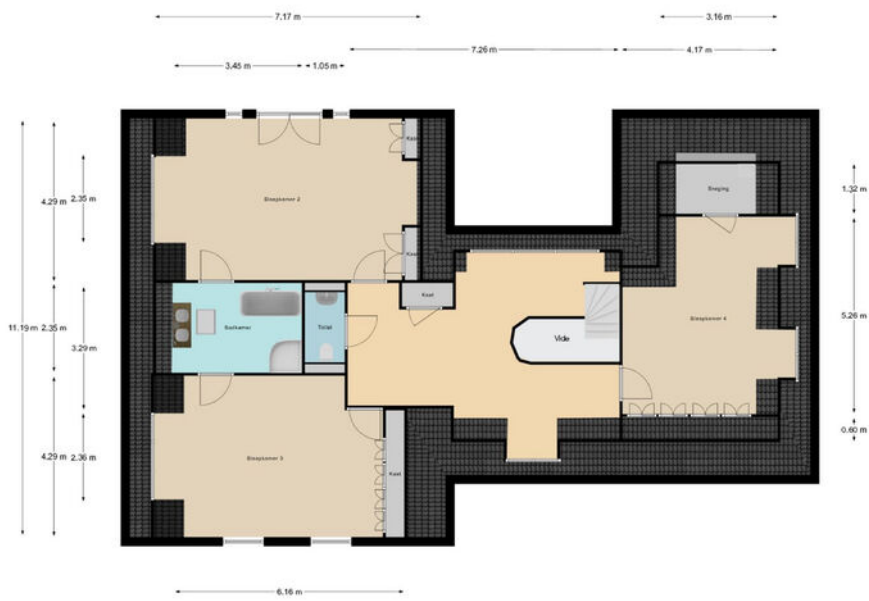

De afmetingen zijn niet gegarandeerd.
Maar kunnen verschillen van de werkelijke afmetingen.
De afmetingen van de muren zijn inclusief.

SOUTERRAIN



De maten zijn zo goed mogelijk opgenomen,
maar hieraan kunnen geen rechten worden ontleend.
De dikte van de muren is indicatief.

BIJGEBOUW

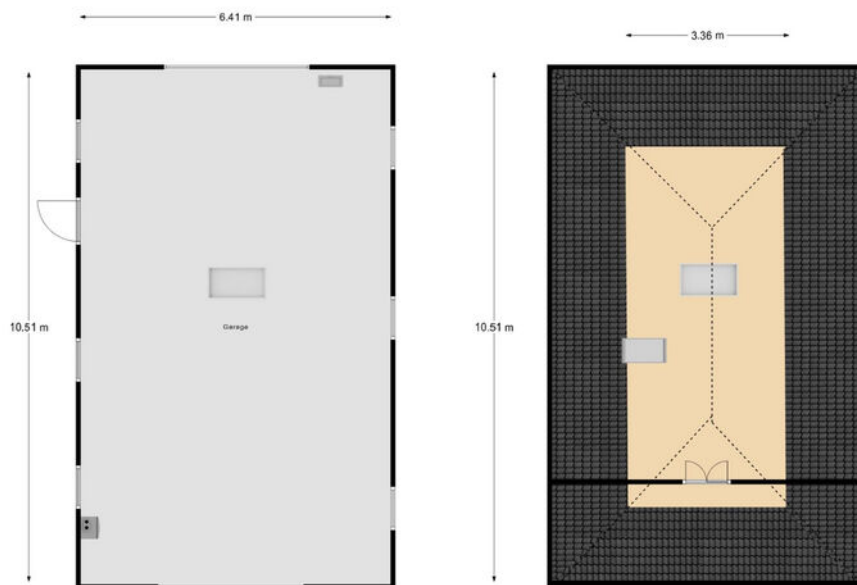

KADASTRALE KAART

Kadastrale kaart

Uw referentie: ---



0 10 20 30 40 50m

12345	Deze kaart is noordgericht	Schaal 1: 1000		
25	Perceelnummer	Kadastrale gemeente		Ottoland
	Huisnummer	Sectie		C
	Vastgestelde kadastrale grens	Perceel	337	
	Voorlopige kadastrale grens			
	Administratieve kadastrale grens			
	Bebouwing			

Voor een eensluidend uittreksel, geleverd op 12 september 2024
De bewaarder van het kadaster en de openbare registers

Aan dit uittreksel kunnen geen betrouwbare maten worden ontleend.
De Dienst voor het kadaster en de openbare registers behoudt zich de intellectuele eigendomsrechten voor, waaronder het auteursrecht en het databankenrecht.

LOCATIE OP DE KAART

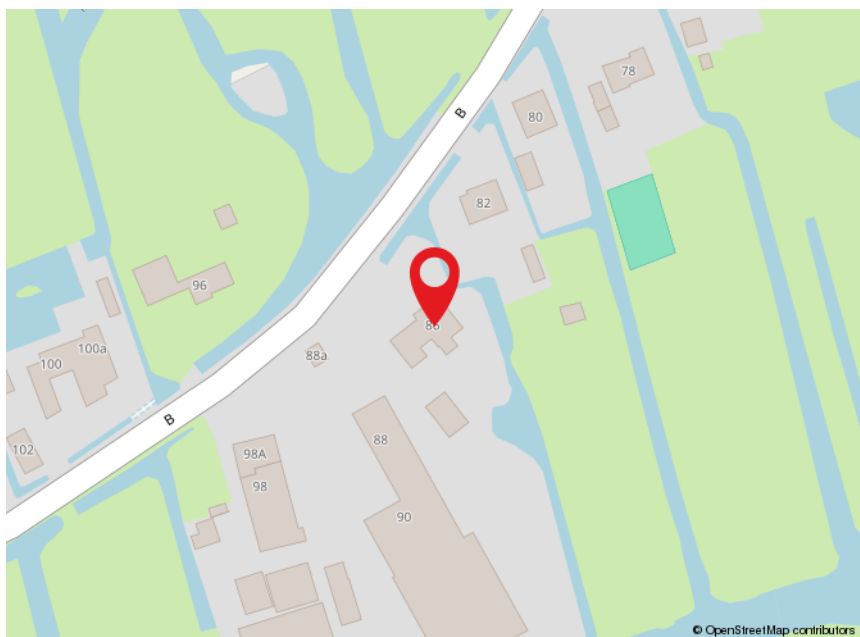
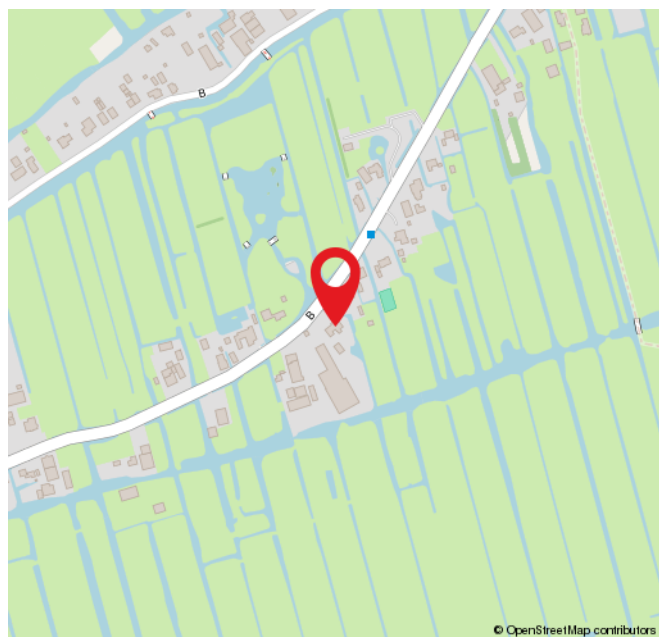
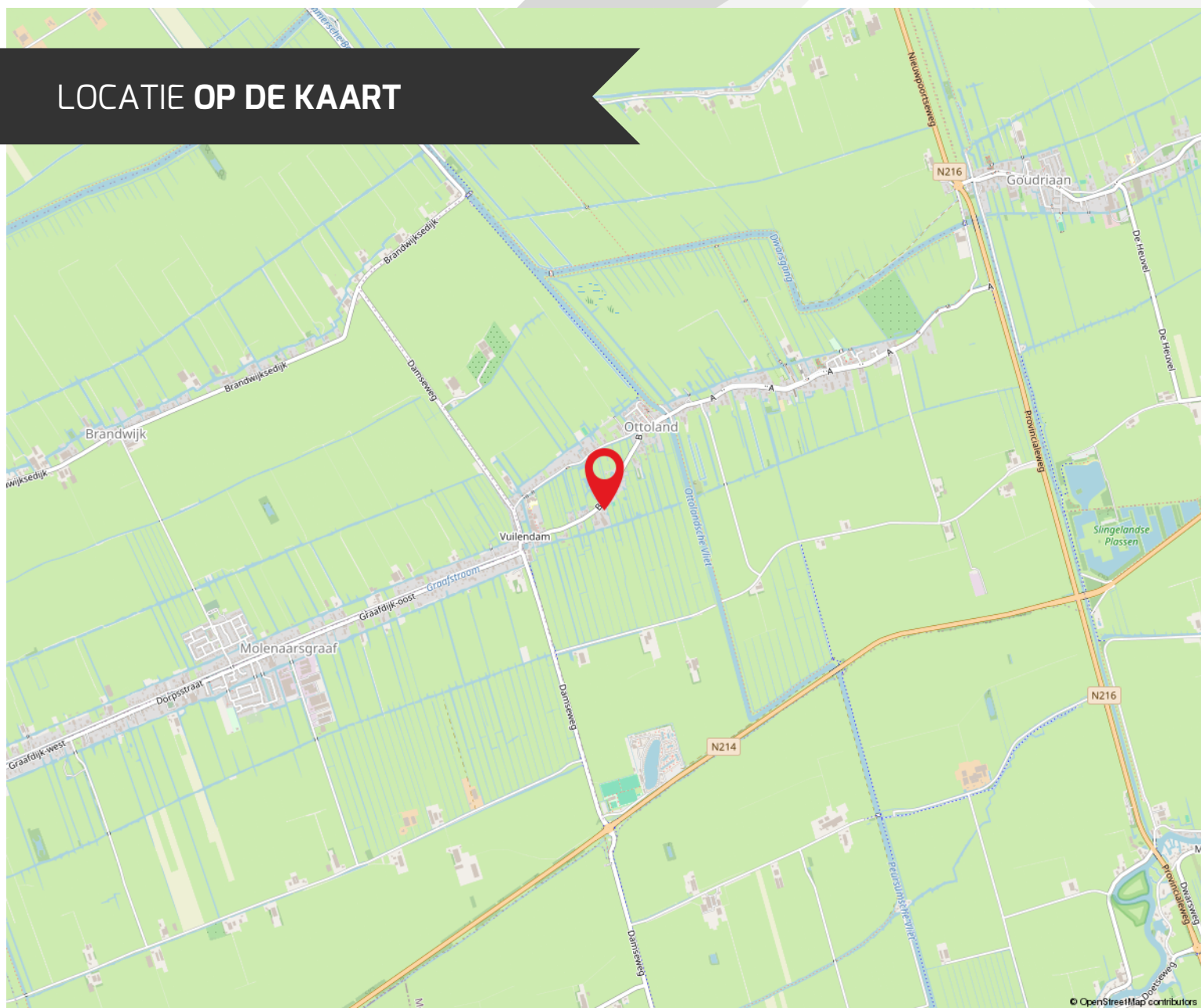

ROUTE VOOR HET KOPEN VAN EEN WONING



DE BEZICHTIGING

Tijdens de bezichtiging van de woning zal een van onze makelaars van Kooyman Eigen Huis u rondleiden. We vertellen u alles wat u wilt weten over het huis en de omgeving. We waarderen het als u binnen een paar dagen laat weten wat u van de woning vindt, ook als u geen interesse meer heeft.

BROCHURE

We hebben de brochure zorgvuldig samengesteld, maar zijn deels afhankelijk van informatie van derden. De verstrekte informatie moet gezien worden als een uitnodiging om verder te praten of een bod uit te brengen. De maten en kosten die genoemd worden, zijn indicatief en hier kunnen geen rechten aan worden ontleend.



LIJST VAN (ON)ROERENDE ZAKEN

Deze lijst geeft aan welke zaken in de woning achterblijven, welke de verkoper meeneemt en welke u eventueel kunt overnemen tegen een vergoeding.

FINANCIERING

Heeft u interesse? Dan nemen we contact met u op voor een vrijblijvend hypotheekadvies via Kooyman Hypotheken & Verzekeringen. Een deskundige bespreekt uw financiële mogelijkheden, de beste hypotheekvorm, maandlasten en bijkomende kosten, zoals kosten koper.



KOSTEN KOPER

Bij de aankoop van een woning komen er extra kosten kijken. Dit zijn onder andere de overdrachtsbelasting, kadastrale kosten, notariskosten voor de leveringsakte en registratie van de hypotheekakte, en financieringskosten zoals afsluitprovisie en taxatiekosten.



ONDERHANDELING

U onderhandelt rechtstreeks met onze makelaar over de prijs, opleveringsdatum en eventuele roerende zaken.

PRIJSAFSPRAAK EN KOOPVEREENKOMST

Zodra u het eens bent geworden over de prijs en de andere voorwaarden gaan we over tot het opstellen van de koopovereenkomst. Dit gebeurt volgens de modelakte, opgesteld door de Nederlandse Vereniging van Makelaars in onroerende zaken en vastgoeddeskundigen (NVM), de Consumentenbond en de Vereniging Eigen Huis. Ondertussen gaat u opnieuw naar uw financieringsadviseur, om de hypotheek aan te vragen en benodigde verzekeringen te regelen. Tevens bespreekt de adviseur met u welke stukken er nodig zijn voor bijvoorbeeld de Nationale Hypotheek Garantie.



DE KOOPAKTE

De concept koopakte wordt naar u en de verkopende partij in concept verzonden. Neem de tijd om deze door te nemen. Vervolgens plannen we een afspraak voor digitale ondertekening of ondertekening op ons kantoor.

ROUTE VOOR HET KOPEN VAN EEN WONING

◆ WAARBORG SOM

Binnen 8 weken na het sluiten van de koopovereenkomst stort u 10% van de koopsom bij de notaris als waarborgsom. Deze wordt later verrekend met de koopsom. In plaats daarvan kunt u ook een bankgarantie stellen, die binnen dezelfde termijn bij de notaris moet zijn ingediend.

◆ NOTARIS

De koper heeft de keuze om te bepalen bij welke notaris de overdracht plaatsvindt (tenzij anders vermeld)

◆ OUDERDOMSCLAUSULE

Als de woning wat ouder is, betekent dit dat de bouwkwaliteit mogelijk niet voldoet aan de huidige normen. Tenzij de verkoper de kwaliteit ervan garandeert, staat verkoper niet in voor gebreken aan vloeren, leidingen, elektriciteit, water, gas, de riolering en de afwezigheid van doorslaand of optrekkend vocht. We raden u aan om zelf onderzoek te (laten) doen naar de staat van de woning.

◆ ONDERZOEKS Plicht KOPER

Ondanks dat de verkoper van de woning een meldingsplicht heeft, ligt er ook een onderzoeksplicht bij u als koper.

◆ VERSCHIL AFMETINGEN NEN

De betreffende verkoopdocumentatie is in opdracht van verkoper zo goed als mogelijk opgesteld. Eventuele maatvoeringen t.a.v. plattegronden, inhouds- en oppervlaktematen zijn bij benadering vastgesteld en mogelijk niet geheel conform NEN2580. Koper is in gelegenheid gesteld om deze maten op of na te meten en vrijwaart verkoper en diens makelaar van elke aansprakelijkheid wanneer hier toch afwijkingen in zouden voorkomen.

◆ OPLEVERING EN INSPECTIE

Voorafgaand aan de overdracht heeft u de mogelijkheid om de woning te inspecteren. Hierbij zijn zowel de verkoper als onze makelaar aanwezig om te kijken of de woning in dezelfde staat is als afgesproken, inclusief alle zichtbare en onzichtbare gebreken (voor zover bij de verkopende partij niet bekend), heersende- en lijdende erfdienstbaarheden en kwalitatieve rechten. De woning moet vrij zijn van hypotheek, beslagen en inschrijvingen daarvan.



NA ONDERTEKENING

Als de koopakte is ondertekend en de bedenktijd is verstreken, wordt het originele document naar de notaris gestuurd. Zij regelen de verdere afwikkeling en nodigen beide partijen uit voor de eigendomsoverdracht. Op dat moment plakken we een verkocht-sticker op het verkoopbord en wordt de woning online als verkocht gemarkeerd. Voor uw financiering heeft u een taxatierapport nodig; dit kunnen wij voor u regelen.

EIGENDOMSOVERDRACHT

Ongeveer een week voor de overdracht ontvangt u van de notaris een conceptakte en de eindnota. U krijgt dan ook de definitieve datum en tijdstip voor de overdracht. Als u gebruik maakt van de inspectie direct voorafgaand aan de overdracht, dan zal onze makelaar hierbij aanwezig zijn om eventuele vragen te beantwoorden. Na de overdracht gaat uw brandverzekering in, en moet u zelf de levering van gas, water en elektriciteit regelen bij een leverancier naar keuze.



REGEL ALLES ONDER ÉÉN DAK BIJ KOOYMAN EIGEN HUIS

HYPOTHEKEN



Bij Kooyman Hypotheken & Verzekeringen stemmen onze adviseurs uw hypotheek en verzekeringen perfect af op uw situatie. Met meer dan 25 jaar ervaring als onafhankelijke experts, waarbij het klantbelang centraal staat. Ons kantoor in Papendrecht biedt de mogelijkheid om alles onder één dak te regelen.

Maak een vrijblijvende afspraak met onze adviseur voor de beste keuze.

078 - 61 56 722 | info@kooymanhypotheken.nl



(VER)HUUR EN BEHEERDERS

Ook voor (tijdelijke) huur en verhuur bent u bij ons aan het juiste adres! Kooyman Eigen Huis verzorgt voor u de (ver)huur zodat u hier geen omkijken naar heeft. Op basis van uw wensen matchen wij u met het juiste pand of uw pand met potentiële huurders (gescreend via een uitgebreide huurder check). Wij verzorgen het gehele (ver)huur traject en letten daarbij op de wettelijke kaders.

Ons team staat voor u klaar en begeleiden u graag verder: 0800 2022 | wonen@kooyman.com

15%
korting

VERZEKERINGEN

Als trotse eigenaar van een koopwoning is een woonhuisverzekering van het allergrootste belang. Door de woonhuisverzekering te combineren met een inboedelverzekering en een aansprakelijkheids-verzekering dekt u de belangrijkste risico's in en rond het huis af.

Wanneer u de opstalverzekering in combinatie met de inboedelverzekering afsluit, ontvangt u **15% korting op de premie van uw inboedelverzekering!**



AANKOOPBEGELEIDING

Onze deskundige makelaars kennen de markt. Ieder in hun eigen regio.

Leuke woning gezien?

Neem één van onze makelaars mee om de staat én de waarde van de woning deskundig te bepalen.

BEL 0800 - 2022
OF KIJK OP ONZE WEBSITE
VOOR MEER INFORMATIE



FUNDA BEOORDELING



Verkopers Westeinde 68, Oud-Alblas

Verkoopperiode: 1 maand | Gegeven Funda score: 10

"Voor de tweede keer een huis verkocht bij Kooyman. Wederom was alles weer top geregeld. Ook de communicatie zijn we erg over te spreken. Kortom: top makelaar!"



Verkopers P.J. Oudstraat 120, Papendrecht

Verkoopperiode: 3 weken | Gegeven Funda score: 9.0

"Al vanaf het begin was er een klik! Natuurlijk was de raad van de makelaar uitstekend en hebben zo ons huis heel snel en goed verkocht! Een aanrader deze makelaar."



Verkopers Plantsoen 4, Bleskensgraaf

Verkoopperiode: 1 maand | Gegeven Funda score: 9.0

"Ik verkocht als erfgenaam een woning op meer dan 100 km van mijn eigen woonplaats. Deze mensen hebben mij echt ontzorgd, en toonden veel begrip voor mijn situatie. Zeer goede ervaring al met al, en dan valt de courtage uiteindelijk heel erg mee."



Scan de QR-code en lees alle beoordelingen online!



9,3

Gemiddelde
beoordeling.

95%

Beveelt Kooyman
Eigen Huis aan.

542
beoordelingen op
www.funda.nl

AANTEKENINGEN

Lined writing area for notes.





Blijf op de hoogte



PAPENDRECHT

Brederodehuis 1
3353 HD Papendrecht

078 – 61 50 600
papendrecht@kooyman.com

SLIEDRECHT

Stationsweg 12
3363 GA Sliedrecht

0184 - 49 94 44
sliedrecht@kooyman.com

OUD-ALBLAS

Kerkstraat 1
2969 AJ Oud-Alblas

0184 – 69 17 73
oudalblas@kooyman.com

ALBLASSERDAM

Dam 81
2951 GA Alblasserdam

078 – 69 18 111
alblasserdam@kooyman.com

