

PAPENDRECHT, Grondel 11

DE ONDERNEMENDE MAKELAAR MET KARAKTER

Het begeleiden van u als koper of verkoper staat centraal in ons vak. Wanneer u kiest voor een nieuwe woning, wilt u natuurlijk dat het proces soepel verloopt. Met onze **ruim 45 jaar ervaring en 4 kantoren in de regio** kennen wij als geen ander de kneepjes van het vak.

Bij Kooyman Eigen Huis streven we ernaar om u als **full-service makelaar** alle zorgen uit handen te nemen. Het is prettig om te weten dat u kunt rekenen op ons ervaren team met diverse specialiteiten. Zo kunt u vol vertrouwen bouwen op onze expertise gedurende het gehele traject!

ONZE MAKELAARS



Kees Kooyman

REGISTER MAKELAAR

Kees is een ervaren makelaar met een geweldige expertise in de vastgoedsector. Zijn marktkennis en moderne aanpak zorgen voor een optimaal resultaat.



Randy Madronal

JUNIOR MAKELAAR

Als juniormakelaar is Randy al een bekend gezicht in de buurt. Hij is bijna klaar met zijn opleiding en brengt frisse energie en enthousiasme mee in elk project.



Eddy Veth

REGISTER MAKELAAR /
TAXATEUR

Eddy heeft zijn passie voor makelaardij omgezet in een indrukwekkende carrière. Hij zet zich volledig in voor het beste resultaat.



Kim Grinwis

VERHUURMAKELAAR

Kim is jouw aanspreekpunt als het gaat om het verhuren van woningen. Ze is altijd beschikbaar voor advies en denkt graag mee om de perfecte huurmatch te vinden.



René van de Giessen

REGISTER MAKELAAR

Met een schat aan ervaring en een specialisatie in nieuwbouw, is René de expert voor wie op zoek is naar een nieuw huis.

Blijf op de hoogte



WONING KENMERKEN



VRAAGPRIJS

€ 449.000,- -



BOUWJAAR

2004



GEBRUIKSOPPERVLAKTE

125 m²



SLAAPKAMERS

4



INHOUD

443 m³



ENERGIELABEL

A +

TYPE WONING

Tussenwoning

SOORT WOONHUIS

Eengezinswoning

PERCELOPPERVLAKTE

117 m²

EXTERNE BERGRUIMTE

8 m²

TUINLIGGING

Oost

BERGING / GARAGE

ja / -

PARKEERGELEGENHEID

Openbaar parkeren

LIGGING

In de wijk Oostpolder

VERWARMING EN WARM WATER

Stadsverwarming

ELEKTRA

Meterkast: 8 groepen en 2 aardlekschakelaars

ISOLATIE

volledig geïsoleerd en dubbele beglazing

AANVAARDING

In overleg

HUIDIGE LASTEN

- | | |
|--------------------------------------|----------|
| • energiekosten (per maand) | € 55,00* |
| • onroerendezaakbelasting (per jaar) | € 443,00 |
| • rioolrecht (per jaar) | € 169,00 |
| • afvalstoffenheffing (per jaar) | € 360,00 |
| • BSR (per jaar) | € 575,21 |

* afhankelijk van verbruik en energiecontract

PAPENDRECHT, Grondel 11

OMSCHRIJVING VAN DE WONING

Modern afgewerkte eengezinswoning met vier slaapkamers, dakterras en sfeervolle tuin in de populaire wijk De Oostpolder in Papendrecht.

Deze ruime en instapklare woning is ideaal gelegen in een kindvriendelijke buurt met alle voorzieningen binnen handbereik. Basisscholen, kinderopvang, winkelcentrum "Markt van Matena", openbaar vervoer en het centrum van zowel Papendrecht als Sliedrecht zijn snel en eenvoudig bereikbaar!

Begane grond

Via de entree, met toegang tot de meterkast, het toilet en de trapopgang naar de eerste verdieping, bereikt u de lichte, tuingerichte woonkamer. De open keuken bevindt zich aan de voorzijde van de woning en biedt dankzij de praktische wandopstelling voldoende ruimte voor een gezellige eethoek. De keuken is modern ingericht met witte hoogglans keukenkasten, gecombineerd met een stijlvol zwart-wit-grijs gemêleerd granieten werkblad. De keukenapparatuur bestaat uit een keramische kookplaat, een afzuigkap, een oven, een combimagnetron, een vaatwasser en een dubbele koel-/vriescombinatie. Via de achterdeur in de woonkamer heeft u toegang tot de zonnige achtertuin, die is gesitueerd op het oosten.

Eerste verdieping

De overloop biedt toegang tot drie ruime slaapkamers en de volledig uitgeruste badkamer. Deze is voorzien van zowel een ligbad als een aparte douche, een wastafel met badmeubel, een spiegelkast en een tweede toilet.

Tweede verdieping

Op de tweede verdieping bevindt zich een praktische voorzolder met aansluitingen voor de wasapparatuur. Vanuit hier heeft u toegang tot de vierde slaapkamer, die extra comfort biedt dankzij een inloopkast en directe toegang tot het ruime dakterras.

Afwerking

De gehele woning is modern afgewerkt met een laminaatvloer, behang op de wanden en spuitwerk op de plafonds. Alleen de badkamer en het toilet hebben een andere afwerking.

Tuin

De onderhoudsvriendelijk aangelegde achtertuin is een absoluut hoogtepunt van deze woning: voor de stenen berging is een stijlvolle overkapping geplaatst, waar u het hele jaar door kunt genieten van het buitenleven.

Via een achterom is de woning ook aan de achterzijde te bereiken.



















**Optimaal genieten
van het buitenleven
in deze heerlijke
overkapping**

AFWERKSTAAT

Ruimte	Vloer	Wanden	Plafond	Kenmerken
Begane grond				
- Hal/ Entree	laminaat	behang	sputwerk	
- Toiletruimte	tegels	tegels / spuitwerk	sputwerk	sanitair, bestaande uit: - wandcloset - fonteintje
- Woonkamer	laminaat	behang / stucwerk	sputwerk	
- Keuken	laminaat	tegels / spuitwerk	sputwerk	keukenapparatuur, bestaande uit: - keramische kookplaat - combimagnetron - oven - afzuigkap - vaatwasser - koel-/vriescombinatie
Eerste verdieping				
- Overloop	laminaat	behang	sputwerk	
- Slaapkamer 1	laminaat	behang	sputwerk	
- Slaapkamer 2	laminaat	behang	sputwerk	
- Slaapkamer 3	laminaat	behang	sputwerk	
- Badkamer	tegels	tegels / spuitwerk	sputwerk	sanitair bestaande uit: - ligbad met handdouche - douchecabine met thermostaatkraan - badmeubel met wastafel - spiegelkast - toilet - designradiator
Tweede verdieping				
- Voorzolder	laminaat	behang	sputwerk	
- Slaapkamer	laminaat	behang	sputwerk	- inloopkast - toegang tot dakterras

LIJST VAN ZAKEN

Zaak	Blijft achter	Gaat mee	Ter overname	N.V.T.
Verlichting				
inbouwspots/dimmers				
opbouwspots/armaturen/ lampen/dimmers				
losse (hang)lampen				
Verlichting				
(Losse)kasten, legplanken, te weten:				
kast slaapkamer voorzijde	◆			
Raamdecoratie/zonwering binnen, te weten:				
gordijnrails	◆			
gordijnen				
overgordijnen				
vitrages				
rolgordijnen				
lamellen				
jaloerieën				
(losse) horren/rolhorren	◆			
Vloerdecoratie, te weten:				
vloerbedekking				
parketvloer				
houten vloer(delen)				
laminaat	◆			
plavuizen				

Zaak	Blijft achter	Gaat mee	Ter overname	N.V.T.
(Voorzet) openhaard met toebehoren				
Allesbrander				
Houtkachel				
(Gas)kachels				
Designradiator(en)	◆			
Radiatorafwerking				
Overig, te weten:				
spiegelwanden				
schilderij ophangstelsysteem				
Keuken				
Keukenblok (met bovenkasten)	◆			
Keuken (inbouw)apparatuur, te weten:				
- keramische kookplaat	◆			
- combimagnetron	◆			
- oven	◆			
- afzuigkap	◆			
- vaatwasser	◆			
- koel-vriescombinatie	◆			
Keukenaccessoires, te weten:				
Sanitair/sauna				
Toiletaccessoires:				

LIJST VAN ZAKEN

Zaak	Blijft achter	Gaat mee	Ter overname	N.V.T.
Badkameraccessoires:				
Sauna met toebehoren				
Exterieur/installaties/ veiligheid/energiebesparing				
Schotel/antenne				
Brievenbus				
Kluis				
(Voordeur)bel				
Alarminstallatie				
(Veiligheids)sloten en overige inbraakpreventie				
Rookmelders				
(Klok)thermostaat				
Airconditioning				
Warmwatervoorziening, te weten:				
CV-installatie				
Boiler				
Geiser				
Screens				
Rolluiken	♦			
Zonwering buiten	♦			

Zaak	Blijft achter	Gaat mee	Ter overname	N.V.T.
Isolatievoorzieningen (voorzetramen/ radiatorfolie etc.), te weten:				
Telefoonaansluiting/ internetaansluiting				
Veiligheidsschakelaar wasautomaat				
Waterslot wasautomaat				
Zonnepanelen				
Oplaadpunt elektrische auto				

LIJST VAN ZAKEN

Zaak	Blijft achter	Gaat mee	Ter overname	N.V.T.	Zaak	Ja	Nee	Gaat mee	Wordt overgenomen door de koper
Tuin					Overig				
Inrichting					Zijn er zaken die geen eigendom zijn van verkoper omdat er sprake is van een leasecontract of huurcontract. Zo ja, neemt verkoper de zaak mee of wordt het betreffende contract overgenomen?				
Tuinaanleg/bestrating									
Beplanting									
Verlichting/installaties									
Buitenverlichting	♦				CV				
Tijd- of schemerschakelaar/ bewegingsmelder					Boiler				
Bebouwing					Zonnepanelen				
Tuinhuis/buitenberging					Bijlage(n) over te nemen contracten:				
Kasten/werkbank in tuinhuis/berging									
(Broei)kas									
Overig									
Overige tuin, te weten:									
(sier)hek									
vlaggenmast(houder)									

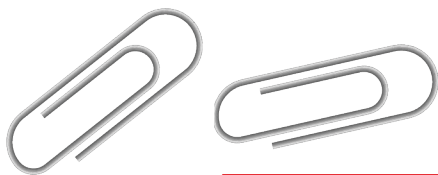

Begane grond met tuin

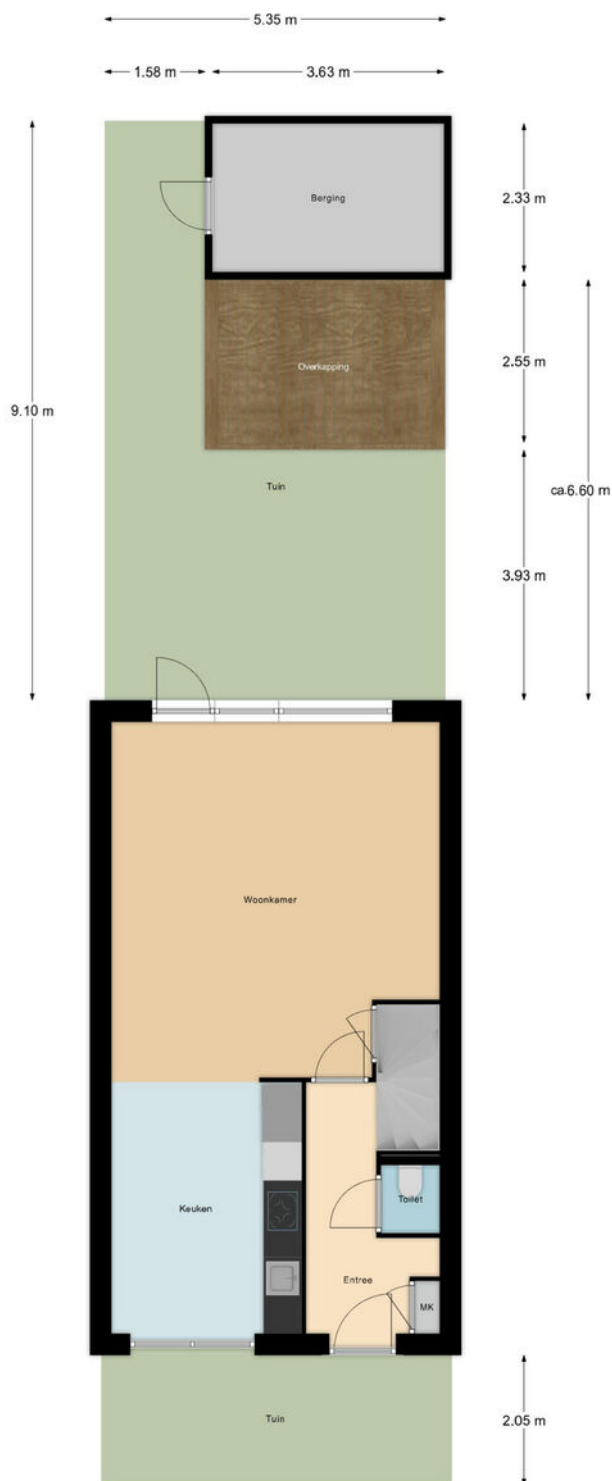

De maten zijn zo goed mogelijk opgenomen,
maar hieraan kunnen geen rechten worden ontleend.
De dikte van de muren is indicatief.

Begane grond

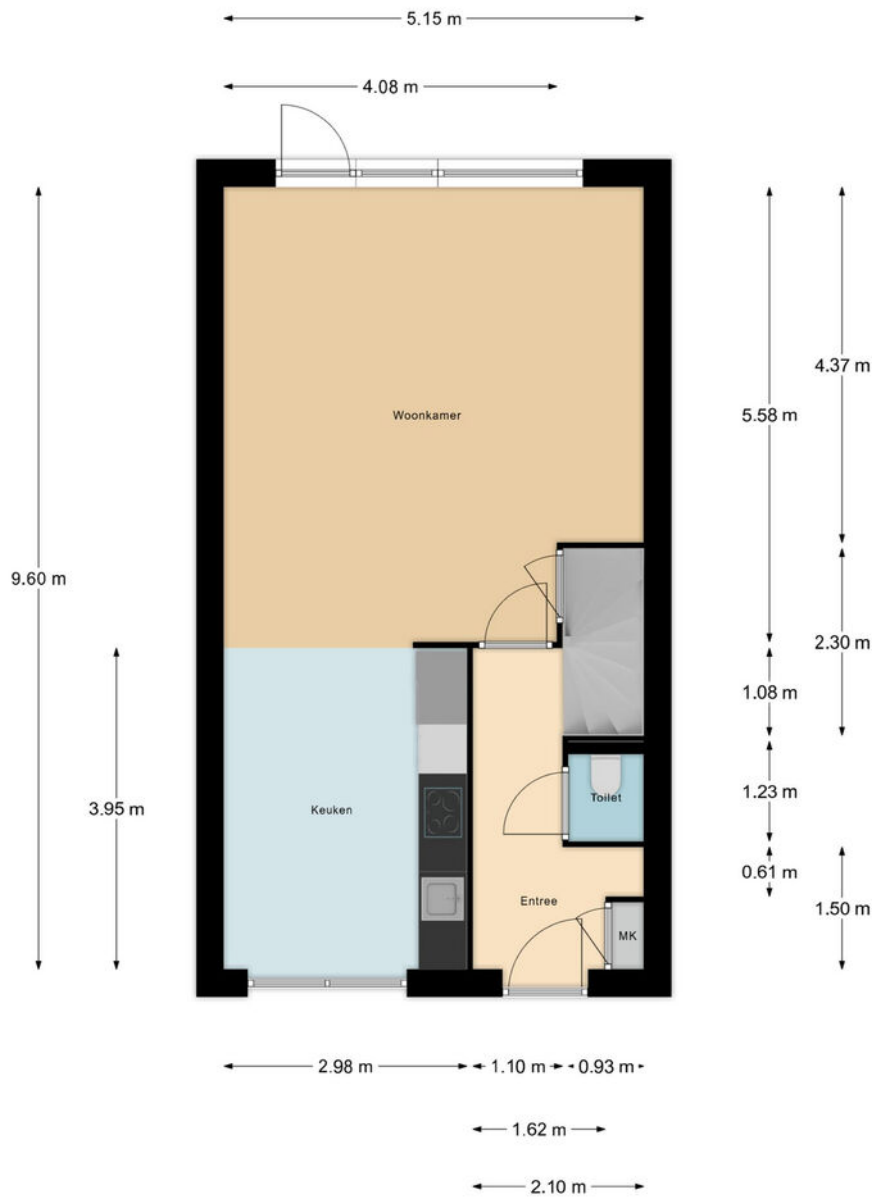

De maten zijn zo goed mogelijk opgenomen,
maar hieraan kunnen geen rechten worden ontleend.
De dikte van de muren is indicatief.

Eerste verdieping

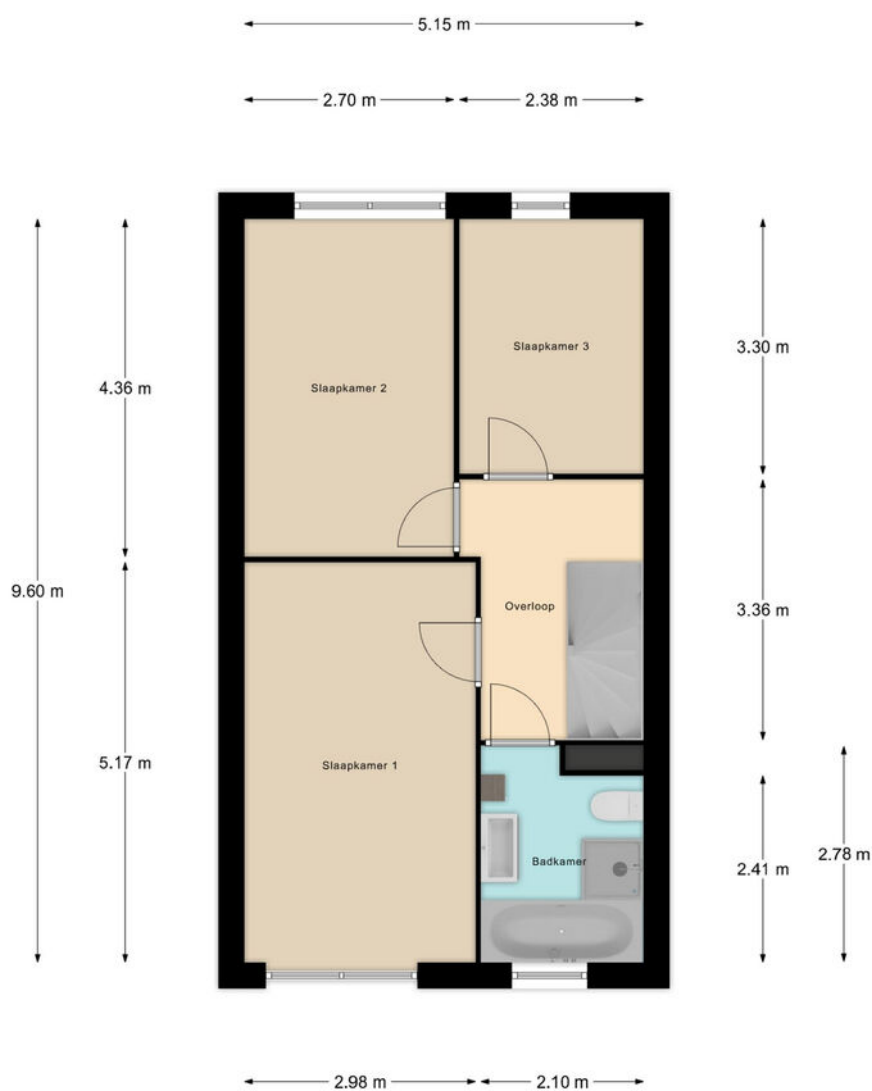

De maten zijn zo goed mogelijk opgenomen,
maar hieraan kunnen geen rechten worden ontleend.
De dikte van de muren is indicatief.

Tweede verdieping

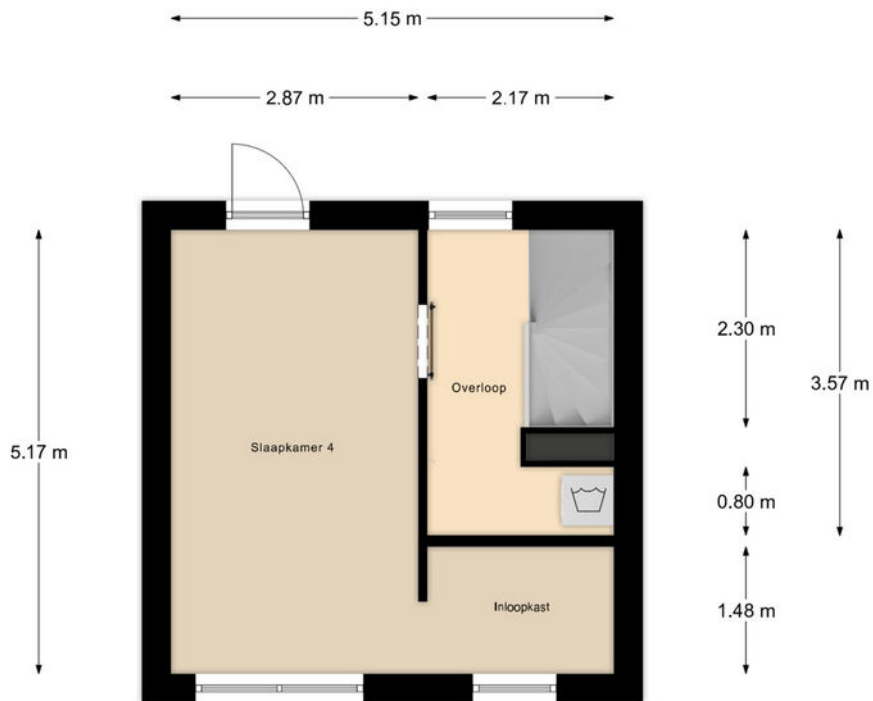

De maten zijn zo goed mogelijk opgenomen,
maar hieraan kunnen geen rechten worden ontleend.
De dikte van de muren is indicatief.

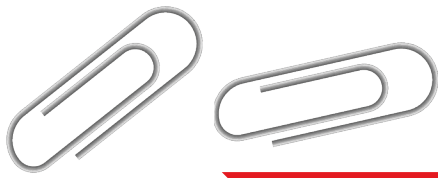

KADASTRALE KAART

Kadastrale kaart

Uw referentie: PPD/KB

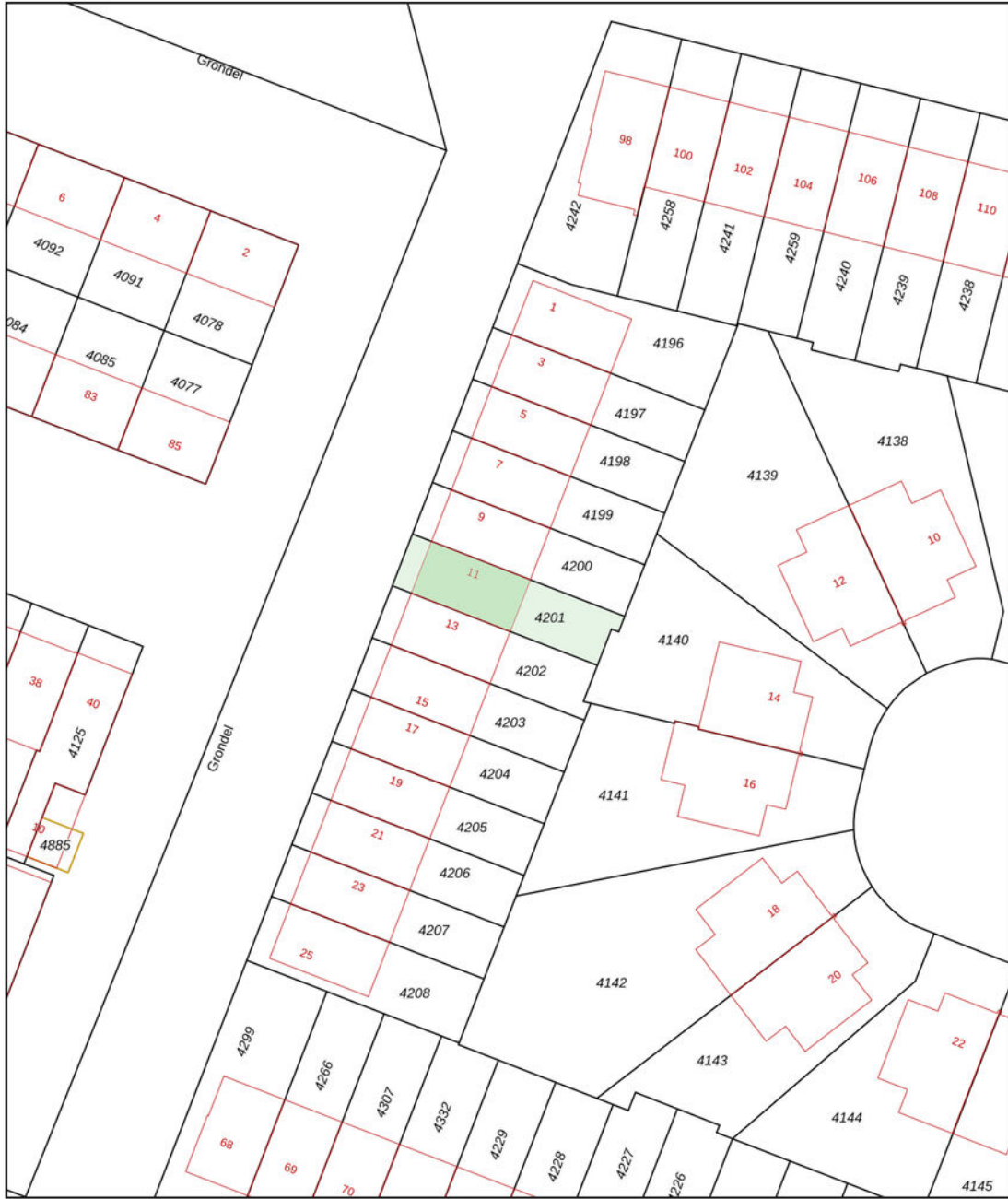

12345 Deze kaart is noordgericht
Perceelnummer
25 Huisnummer

Schaal 1: 500

Kadastrale gemeente Papendrecht
Sectie C
Perceel 4201

— Vastgestelde kadastrale grens
— Voorlopige kadastrale grens
— Administratieve kadastrale grens
— Bebouwing

kadaster

Aan dit uittreksel kunnen geen betrouwbare maten worden ontleend.
De Dienst voor het kadaster en de openbare registers behoudt zich de intellectuele eigendomsrechten voor, waaronder het auteursrecht en het databankenrecht.

Voor een eensluidend uittreksel, geleverd op 24 december 2024
De bewaarder van het kadaster en de openbare registers

LOCATIE OP DE KAART

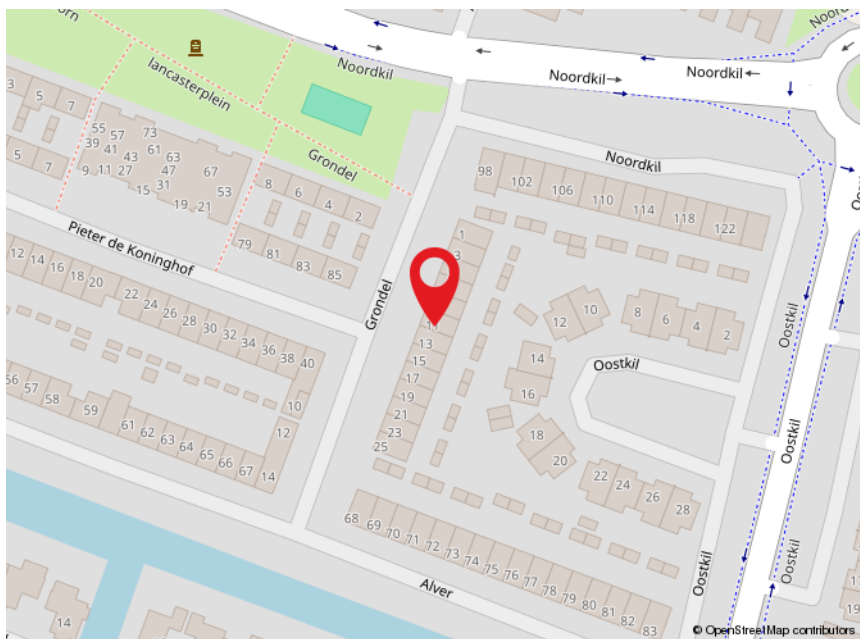
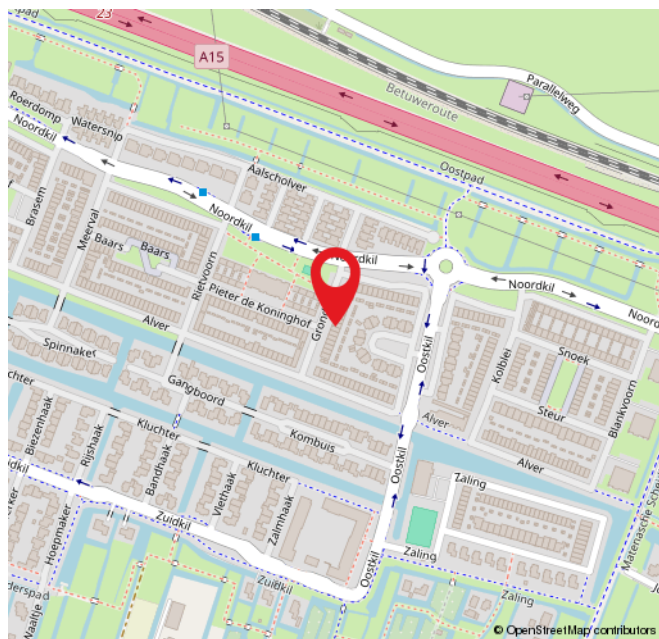
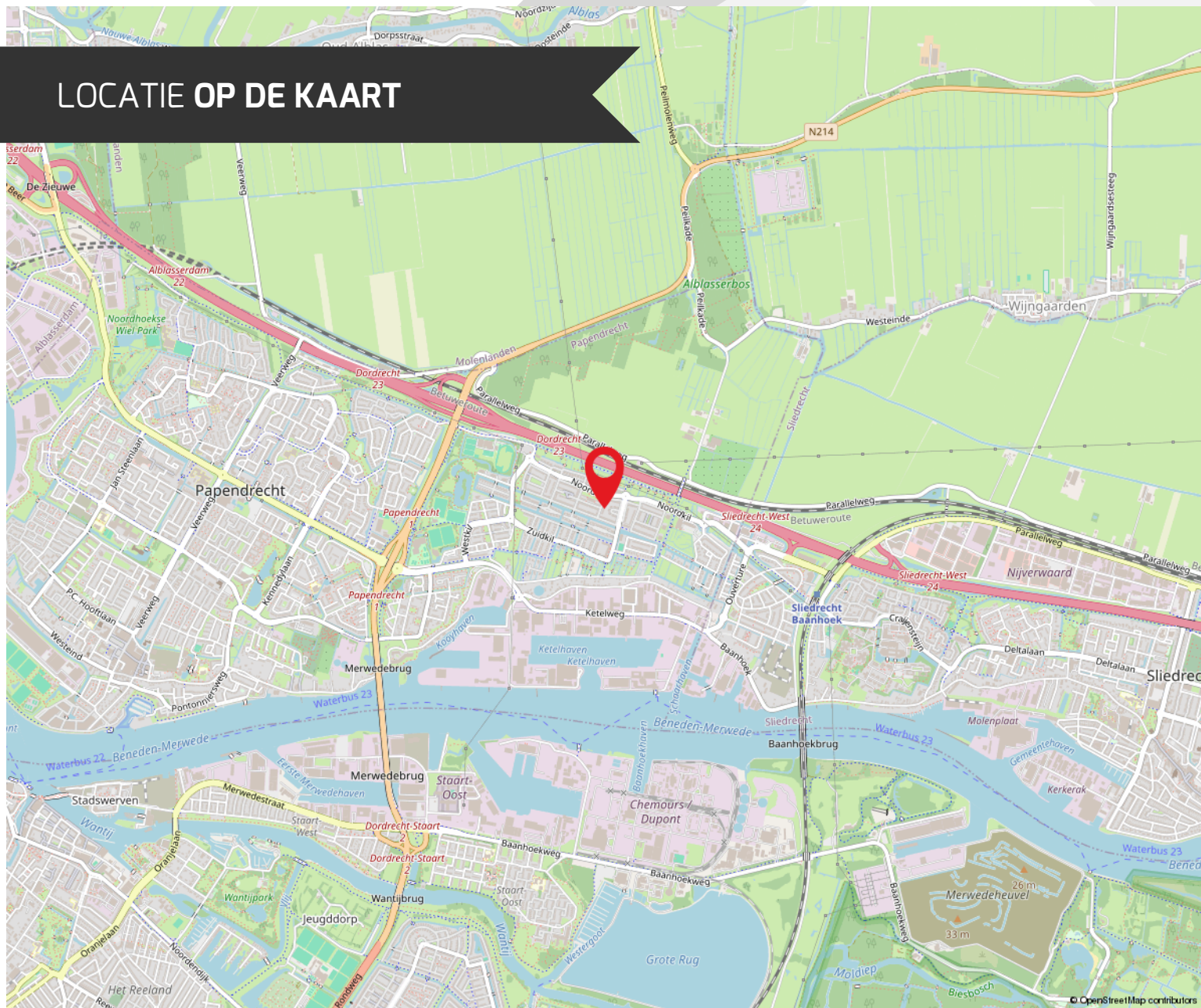

ROUTE VOOR HET KOPEN VAN EEN WONING



DE BEZICHTIGING

Tijdens de bezichtiging van de woning zal een van onze makelaars van Kooyman Eigen Huis u rondleiden. We vertellen u alles wat u wilt weten over het huis en de omgeving. We waarderen het als u binnen een paar dagen laat weten wat u van de woning vindt, ook als u geen interesse meer heeft.

BROCHURE

We hebben de brochure zorgvuldig samengesteld, maar zijn deels afhankelijk van informatie van derden. De verstrekte informatie moet gezien worden als een uitnodiging om verder te praten of een bod uit te brengen. De maten en kosten die genoemd worden, zijn indicatief en hier kunnen geen rechten aan worden ontleend.



LIJST VAN (ON)ROERENDE ZAKEN

Deze lijst geeft aan welke zaken in de woning achterblijven, welke de verkoper meeneemt en welke u eventueel kunt overnemen tegen een vergoeding.

FINANCIERING

Heeft u interesse? Dan nemen we contact met u op voor een vrijblijvend hypotheekadvies via Kooyman Hypotheken & Verzekeringen. Een deskundige bespreekt uw financiële mogelijkheden, de beste hypotheekvorm, maandlasten en bijkomende kosten, zoals kosten koper.



KOSTEN KOPER

Bij de aankoop van een woning komen er extra kosten kijken. Dit zijn onder andere de overdrachtsbelasting, kadastrale kosten, notariskosten voor de leveringsakte en registratie van de hypotheekakte, en financieringskosten zoals afsluitprovisie en taxatiekosten.



ONDERHANDELING

U onderhandelt rechtstreeks met onze makelaar over de prijs, opleveringsdatum en eventuele roerende zaken.

PRIJSAFSPRAAK EN KOOPVEREENKOMST

Zodra u het eens bent geworden over de prijs en de andere voorwaarden gaan we over tot het opstellen van de koopovereenkomst. Dit gebeurt volgens de modelakte, opgesteld door de Nederlandse Vereniging van Makelaars in onroerende zaken en vastgoeddeskundigen (NVM), de Consumentenbond en de Vereniging Eigen Huis. Ondertussen gaat u opnieuw naar uw financieringsadviseur, om de hypotheek aan te vragen en benodigde verzekeringen te regelen. Tevens bespreekt de adviseur met u welke stukken er nodig zijn voor bijvoorbeeld de Nationale Hypotheek Garantie.



DE KOOPAKTE

De concept koopakte wordt naar u en de verkopende partij in concept verzonden. Neem de tijd om deze door te nemen. Vervolgens plannen we een afspraak voor digitale ondertekening of ondertekening op ons kantoor.

ROUTE VOOR HET KOPEN VAN EEN WONING

◆ WAARBORG SOM

Binnen 8 weken na het sluiten van de koopovereenkomst stort u 10% van de koopsom bij de notaris als waarborgsom. Deze wordt later verrekend met de koopsom. In plaats daarvan kunt u ook een bankgarantie stellen, die binnen dezelfde termijn bij de notaris moet zijn ingediend.

◆ NOTARIS

De koper heeft de keuze om te bepalen bij welke notaris de overdracht plaatsvindt (tenzij anders vermeld)

◆ OUDERDOMSCLAUSULE

Als de woning wat ouder is, betekent dit dat de bouwkwaliteit mogelijk niet voldoet aan de huidige normen. Tenzij de verkoper de kwaliteit ervan garandeert, staat verkoper niet in voor gebreken aan vloeren, leidingen, elektriciteit, water, gas, de riolering en de afwezigheid van doorslaand of optrekkend vocht. We raden u aan om zelf onderzoek te (laten) doen naar de staat van de woning.

◆ ONDERZOEKS Plicht KOPER

Ondanks dat de verkoper van de woning een meldingsplicht heeft, ligt er ook een onderzoeksplicht bij u als koper.

◆ VERSCHIL AFMETINGEN NEN

De betreffende verkoopdocumentatie is in opdracht van verkoper zo goed als mogelijk opgesteld. Eventuele maatvoeringen t.a.v. plattegronden, inhouds- en oppervlaktematen zijn bij benadering vastgesteld en mogelijk niet geheel conform NEN2580. Koper is in gelegenheid gesteld om deze maten op of na te meten en vrijwaart verkoper en diens makelaar van elke aansprakelijkheid wanneer hier toch afwijkingen in zouden voorkomen.

◆ OPLEVERING EN INSPECTIE

Voorafgaand aan de overdracht heeft u de mogelijkheid om de woning te inspecteren. Hierbij zijn zowel de verkoper als onze makelaar aanwezig om te kijken of de woning in dezelfde staat is als afgesproken, inclusief alle zichtbare en onzichtbare gebreken (voor zover bij de verkopende partij niet bekend), heersende- en lijdende erfdienstbaarheden en kwalitatieve rechten. De woning moet vrij zijn van hypotheek, beslagen en inschrijvingen daarvan.



NA ONDERTEKENING

Als de koopakte is ondertekend en de bedenktijd is verstreken, wordt het originele document naar de notaris gestuurd. Zij regelen de verdere afwikkeling en nodigen beide partijen uit voor de eigendomsoverdracht. Op dat moment plakken we een verkocht-sticker op het verkoopbord en wordt de woning online als verkocht gemarkeerd. Voor uw financiering heeft u een taxatierapport nodig; dit kunnen wij voor u regelen.

EIGENDOMSOVERDRACHT

Ongeveer een week voor de overdracht ontvangt u van de notaris een conceptakte en de eindnota. U krijgt dan ook de definitieve datum en tijdstip voor de overdracht. Als u gebruik maakt van de inspectie direct voorafgaand aan de overdracht, dan zal onze makelaar hierbij aanwezig zijn om eventuele vragen te beantwoorden. Na de overdracht gaat uw brandverzekering in, en moet u zelf de levering van gas, water en elektriciteit regelen bij een leverancier naar keuze.



REGEL ALLES ONDER ÉÉN DAK BIJ KOOYMAN EIGEN HUIS

HYPOTHEKEN



Bij Kooyman Hypotheken & Verzekeringen stemmen onze adviseurs uw hypotheek en verzekeringen perfect af op uw situatie. Met meer dan 25 jaar ervaring als onafhankelijke experts, waarbij het klantbelang centraal staat. Ons kantoor in Papendrecht biedt de mogelijkheid om alles onder één dak te regelen.

Maak een vrijblijvende afspraak met onze adviseur voor de beste keuze.

078 - 61 56 722 | info@kooymanhypotheken.nl



(VER)HUUR EN BEHEERDERS

Ook voor (tijdelijke) huur en verhuur bent u bij ons aan het juiste adres! Kooyman Eigen Huis verzorgt voor u de (ver)huur zodat u hier geen omkijken naar heeft. Op basis van uw wensen matchen wij u met het juiste pand of uw pand met potentiële huurders (gescreend via een uitgebreide huurder check). Wij verzorgen het gehele (ver)huur traject en letten daarbij op de wettelijke kaders.

Ons team staat voor u klaar en begeleiden u graag verder: 0800 2022 | wonen@kooyman.com

15%
korting

VERZEKERINGEN

Als trotse eigenaar van een koopwoning is een woonhuisverzekering van het allergrootste belang. Door de woonhuisverzekering te combineren met een inboedelverzekering en een aansprakelijkheids-verzekering dekt u de belangrijkste risico's in en rond het huis af.

Wanneer u de opstalverzekering in combinatie met de inboedelverzekering afsluit, ontvangt u **15% korting op de premie van uw inboedelverzekering!**



AANKOOPBEGELEIDING

Onze deskundige makelaars kennen de markt. Ieder in hun eigen regio.

Leuke woning gezien?

Neem één van onze makelaars mee om de staat én de waarde van de woning deskundig te bepalen.

BEL 0800 - 2022
OF KIJK OP ONZE WEBSITE
VOOR MEER INFORMATIE



FUNDA BEOORDELING



Verkopers Westeinde 68, Oud-Alblas

Verkoopperiode: 1 maand | Gegeven Funda score: 10

"Voor de tweede keer een huis verkocht bij Kooyman. Wederom was alles weer top geregeld. Ook de communicatie zijn we erg over te spreken. Kortom: top makelaar!"



Verkopers P.J. Oudstraat 120, Papendrecht

Verkoopperiode: 3 weken | Gegeven Funda score: 9.0

"Al vanaf het begin was er een klik! Natuurlijk was de raad van de makelaar uitstekend en hebben zo ons huis heel snel en goed verkocht! Een aanrader deze makelaar."



Verkopers Plantsoen 4, Bleskensgraaf

Verkoopperiode: 1 maand | Gegeven Funda score: 9.0

"Ik verkocht als erfgenaam een woning op meer dan 100 km van mijn eigen woonplaats. Deze mensen hebben mij echt ontzorgd, en toonden veel begrip voor mijn situatie. Zeer goede ervaring al met al, en dan valt de courtage uiteindelijk heel erg mee."



Scan de QR-code en lees alle beoordelingen online!



9,3

Gemiddelde
beoordeling.

95%

Beveelt Kooyman
Eigen Huis aan.

542
beoordelingen op
www.funda.nl



Blijf op de hoogte



PAPENDRECHT

Brederodehuis 1
3353 HD Papendrecht
078 – 61 50 600
papendrecht@kooyman.com

SLIEDRECHT

Stationsweg 12
3363 GA Sliedrecht
0184 - 49 94 44
sliedrecht@kooyman.com

OUD-ALBLAS

Kerkstraat 1
2969 AJ Oud-Alblas
0184 – 69 17 73
oudalblas@kooyman.com

ALBLASSERDAM

Dam 81
2951 GA Alblasserdam
078 – 69 18 111
alblasserdam@kooyman.com

