



Papendrecht • Oostkil 6

Ruime, geschakelde twee-onder-eenkapwoning met inpandige garage



Woonkamer



Keuken



Tuin



Deze verrassend ruime geschakelde twee-onder-eenkapwoning biedt een heerlijk vrije ligging aan de voorzijde. De woning beschikt over een inpandige garage en parkeervoorziening op de eigen oprit. Met maar liefst 5 slaapkamers (uit te breiden naar 7 slaapkamers!), een onderhoudsvriendelijke tuin en volop parkeergelegenheid in de omgeving, biedt deze woning volop ruimte en comfort voor het hele gezin. Gelegen in de populaire wijk De Oostpolder in Papendrecht zijn basisscholen, kinderopvang, supermarkt en uitvalswegen N3/A15 in de directe nabijheid te vinden.

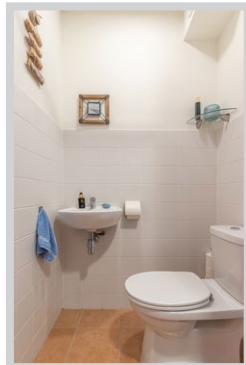
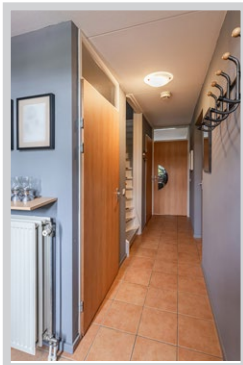

Begane grond

Entree, hal:

ca. 9 m², de entree geeft toegang tot de woonkamer, de toiletruimte, de trapkast, de trapgang naar de eerste verdieping en de meterkast (voorzien van 6 groepen en 2 aardlekschakelaars). De afwerking bestaat uit een beigeleurende plavuisevloer, spachtelputz wanden en een gespoten plafond.

Toilet:

1.25 x 0.92, de toiletruimte is voorzien van een dubloc toilet en een fonteintje. De ruimte is afgewerkt met een beigeleurende plavuisevloer, deels spuitwerk/deels witte tegelwanden en een spuitwerk plafond.

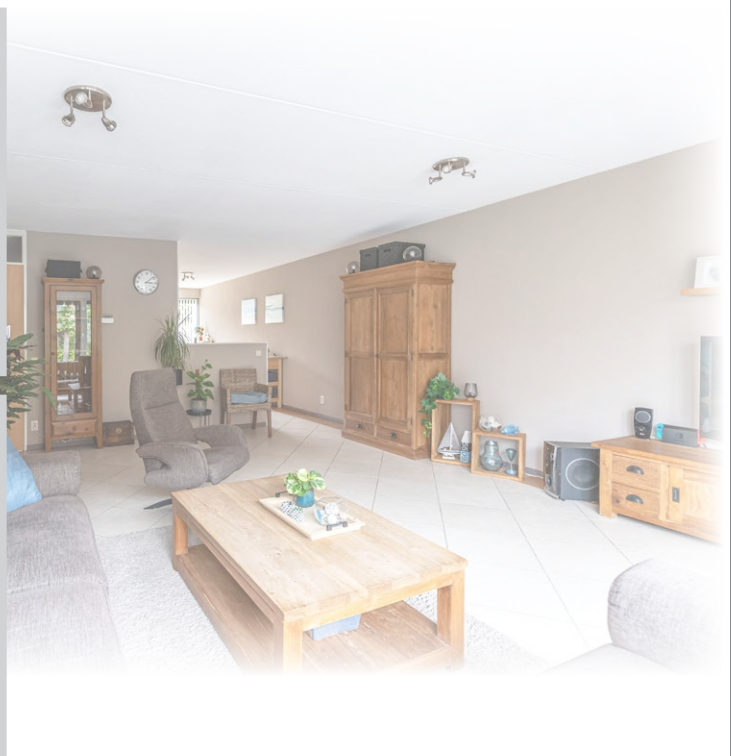

Papendrecht • Oostkil 6



Woonkamer:

ca. 48 m² incl. keuken, de royale woonkamer geniet van veel natuurlijk licht dankzij de grote raampartij aan de achterzijde. De brede schuifpui biedt directe toegang tot de zonnige tuin, waardoor een naadloze overgang tussen binnen en buiten ontstaat.

De woonkamer is afgewerkt met een witte plavuisevloer, stucwerk wanden en een spuitwerk plafond. De gehele begane grondvloer is voorzien van comfortabele vloerverwarming.

Keuken:

De L-vormige open keuken, met een crèmekleurige inrichting en houten werkblad, is voorzien van een keramische kookplaat, een combimagnetron, een vaatwasser, een koel- vriescombinatie en een afzuigkap. Aan de voorzijde van de woning biedt de keuken voldoende ruimte voor een eethoek.



Papendrecht • Oostkil 6

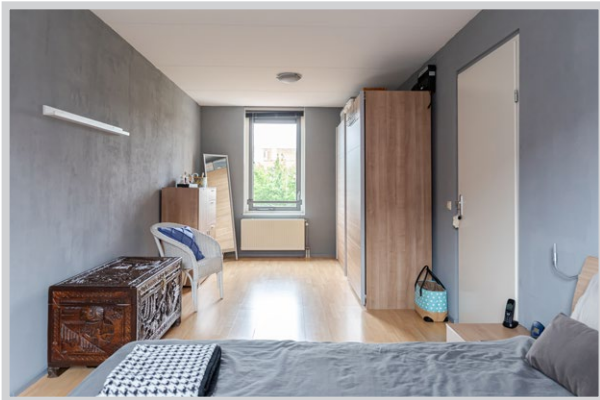
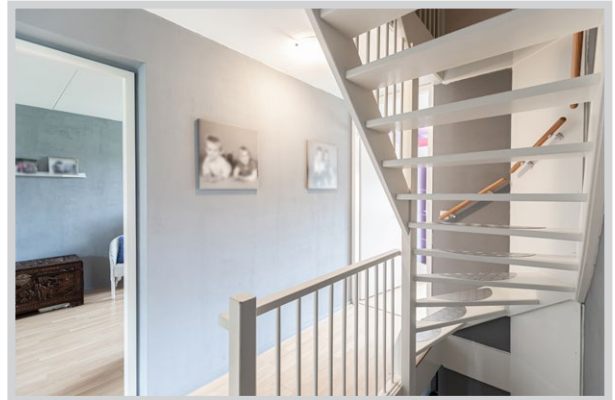

Eerste verdieping

Overloop:

ca. 8m², de overloop geeft toegang tot drie slaapkamers, de badkamer, de wasruimte en de open trap naar de tweede verdieping. De ruimte is afgewerkt met een laminaatvloer, spachtelputzwanden en een spuitwerk plafond.

Slaapkamer 1:

7.48 x 3.23, deze ruime slaapkamer over de volledige lengte van de woning is aan zowel aan de voor- als achterzijde voorzien van een raam. De slaapkamer is afgewerkt met een laminaatvloer, spachtelputz wanden en een spuitwerk plafond. Deze kamer is eenvoudig op te delen in twee kamers; hiervoor zijn elektra- en verwarmingaansluitingen voorbereid.

Slaapkamer 2, voorzijde:

5.06 x 2.90, een fijne slaapkamer met een raampartij over de gehele breedte van de slaapkamer. Afgewerkt met laminaat op de vloer, spachtelputz wanden en een spuitwerk plafond.



Papendrecht • Oostkil 6



Slaapkamer 3, achterzijde:

5.06 x 2.89, heerlijk lichte slaapkamer met een grote raampartij over de volledige breedte van de kamer; afgewerkt met een laminaatvloer, spachtelputz wanden en een spuitwerk plafond. Ook deze kamer is eenvoudig op te splitsen in 2 kamers en is voorbereid met een elektra- en verwarmingaansluiting.

Badkamer:

2.99 x 2.24, de badkamer is voorzien van een douchecabine, een wastafel, een ligbad met handdouche en een toilet. De badkamer is volledig betegeld met gebroken wit/grijskleurige tegels.

Wasruimte:

1.38 x 0.97, in de praktische wasruimte bevindt zich de opstelplaats voor de wasmachine en de wasdroger.

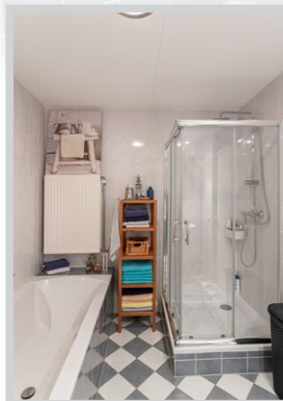

Papendrecht • Oostkil 6

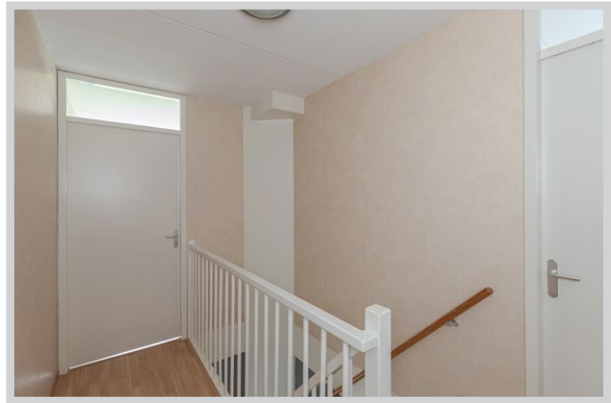

Tweede verdieping

Overloop:

3.30 x 1.99, overloop met toegang tot de twee slaapkamers. Afgewerkt met een laminaatvloer, behang op de wanden en een spuitwerk plafond.

Slaapkamer 4, voorzijde:

5.06 x 2.90, een ruime slaapkamer voorzien van grote raampartij. Deze slaapkamer is afgewerkt met een laminaatvloer, behang op de wanden en een spuitwerk plafond.

Slaapkamer 5, achterzijde:

3.30 x 2.99, ook deze slaapkamer is afgewerkt met een laminaatvloer, behang op de wanden en een spuitwerk plafond.



Papendrecht • Oostkil 6



Tuin

De ruime achtertuin heeft rondom een border van volwassen begroeiing, die zorgt voor een natuurlijke en groene sfeer. Op de achtergrens bieden leilindes boven de poort extra privacy. De volledig betegelde tuin is onderhoudsvriendelijk en biedt vanuit de tuin directe toegang tot de garage, ideaal voor extra bergruimte.

Garage

7.48 x 3.23, de inpandige garage is voorzien van een loopdeur, elektra, vorstvrije wateraansluiting en een uitstortgootsteen, aangesloten op het riool.



Kenmerken & bijzonderheden

Type woning	geschakelde twee-onder-eenkapwoning
Bouwjaar	2004
Ligging	in de wijk Oostpolder
Aantal slaapkamers	5; mogelijkheid voor 7 slaapkamers
Perceelgrootte	220 m ²
Woonoppervlakte	164 m ²
Oppervlakte overige inpandigde ruimte	24 m ²
Inhoud	615 m ³
Energielabel	A

Algemene informatie:

- verwarming en warmwatervoorziening geschieden middels onderhoudsvrije stadsverwarming
- de begane grond is voorzien van vloerverwarming
- de gehele woning is voorzien van mechanische ventilatie

Isolatievoorzieningen

- dubbele beglazing

Huidige lasten

- | | |
|--------------------------------------|-----------|
| • energiekosten (per maand) | € 370,00* |
| • onroerendezaakbelasting (per jaar) | € 608,00 |
| • rioolrecht (per jaar) | € 165,00 |
| • afvalstoffenheffing (per jaar) | € 432,00 |

* afhankelijk van verbruik en energiecontract

Oplevering

- in overleg

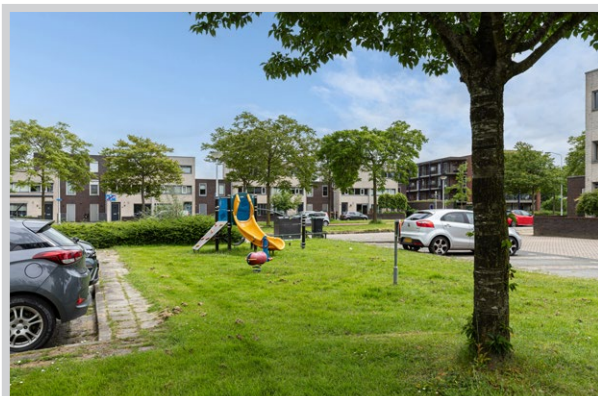

	blijft achter overname	gaat mee	n.v.t.
Exterieur:			
tuinaanleg / (sier)bestrating		x	
beplanting / erfafscheiding		x	
vijver			x
buitenverlichting		x	
tuinhuisje / buitenberging			x
bewegingsmelder		x	
Veiligheid / Alarm:			
veiligheidssloten		x	
alarminstallatie		x	
rookmelders		x	
Rolluiken / Zonwering / Horren:			
rolluiken buiten			x
zonwering buiten			x
losse horren / rolhorren			x
Jaloezieën / Lamellen:			
Begane grond		x	
eerste etage	x		
tweede etage	x		
Rolgordijnen:			
Begane grond			x
eerste etage	x		
tweede etage	x		
Gordijnrails:			
Begane grond	x		
eerste etage	x		
tweede etage	x		
Gordijnen:			
Begane grond	x		
eerste etage	x		
tweede etage	x		
Vitrage:			
begane grond	x		
eerste etage			x
tweede etage			x
Vloerbedekking			
begane grond		x	
eerste etage		x	
tweede etage		x	
Parket / Laminaat / PVC:			
begane grond			
eerste etage		x	
tweede etage		x	
Open haard met toebehoren:			
open haard / houtkachel / gas haard			
toebehoren t.b.v. open haard			

	blijft achter overname	gaat mee	n.v.t.
Warmwatervoorziening / CV:			
geiser			x
cv type: combiketel			x
close-in-boiler			x
thermostaat		x	
warmtepomp koop/huur			x
zonnepanelen, aantal:			x
zonnecollectoren, aantal:			x
mechanische ventilatie		x	
Isolatievoorzieningen:			
voorzetramen			x
radiatorfolie			x
Keukenblok + kastjes:			
keukenblok + kastjes		x	
(Inbouw)apparatuur, te weten:			
kookplaat		x	
afzuigkap		x	
oven		x	
(combi-) magnetron		x	
vaatwasser		x	
koelkast		x	
vriezer		x	
Quooker			x
In- / Opbouwverlichting:			
inbouwspots			x
Sanitaire voorzieningen:			
wastafels, aantal:		x	
badkameraccessoires			
toiletaccessoires			
veiligheidsschakelaar wasautomaat			x
waterslot wasmachine		x	
(Losse) Kasten / Planken:			
Zaken die geen eigendom van de verkoper zijn, maar waarvan eventuele leasecontracten, huurkoopcontracten of huurcontracten zijn over te nemen (bijvoorbeeld: keukens, open haarden, cv-ketels, kozijnen, boilers, geisers) te weten:			
Overige zaken:			

Tekeningen

niet op schaal



Aan de maatvoering in deze tekening kunnen geen rechten worden ontleend. Sanitair en/of keuken zijn globaal ingetekend en kunnen verschillen met de werkelijkheid.

Tekeningen

niet op schaal

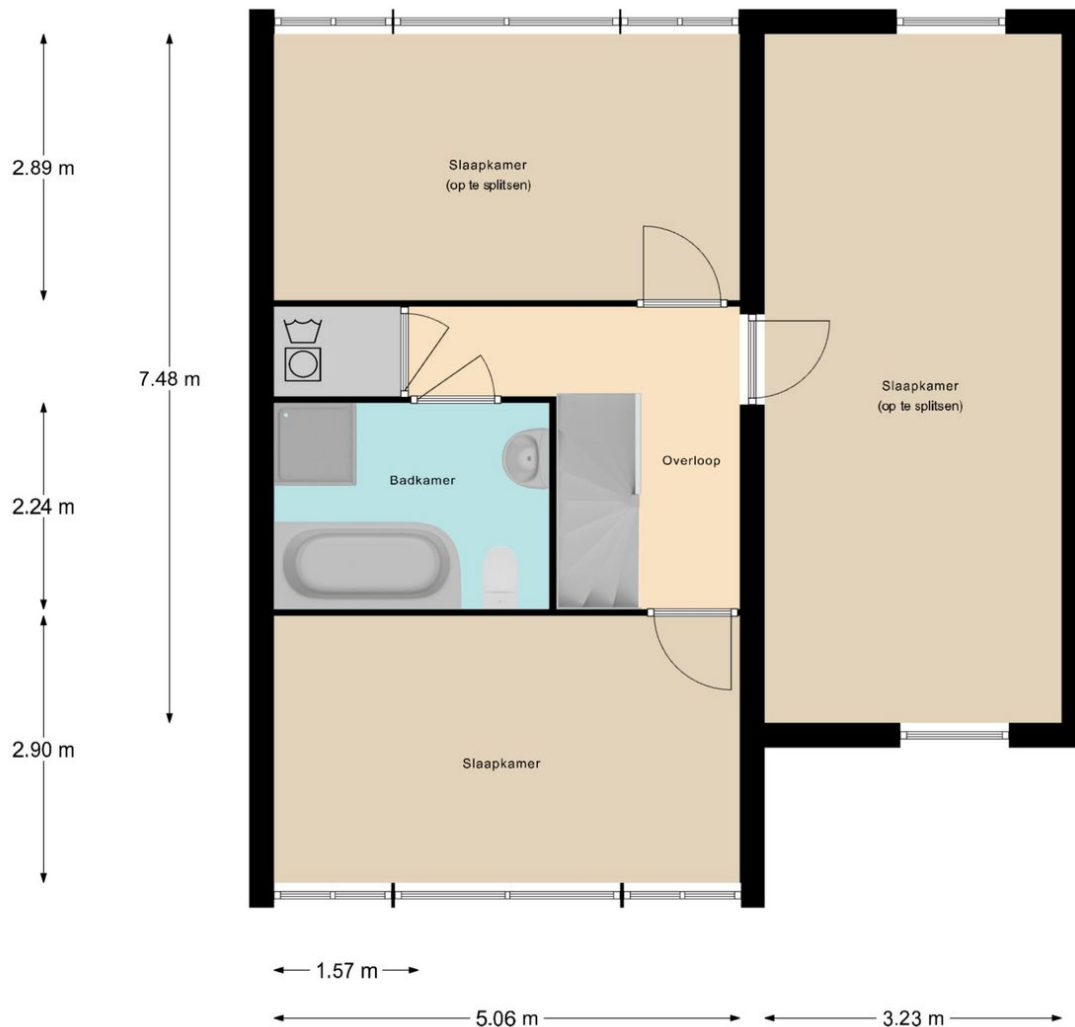

Aan de maatvoering in deze tekening kunnen geen rechten worden ontleend. Sanitair en/of keuken zijn globaal ingetekend en kunnen verschillen met de werkelijkheid.

Tekeningen

niet op schaal

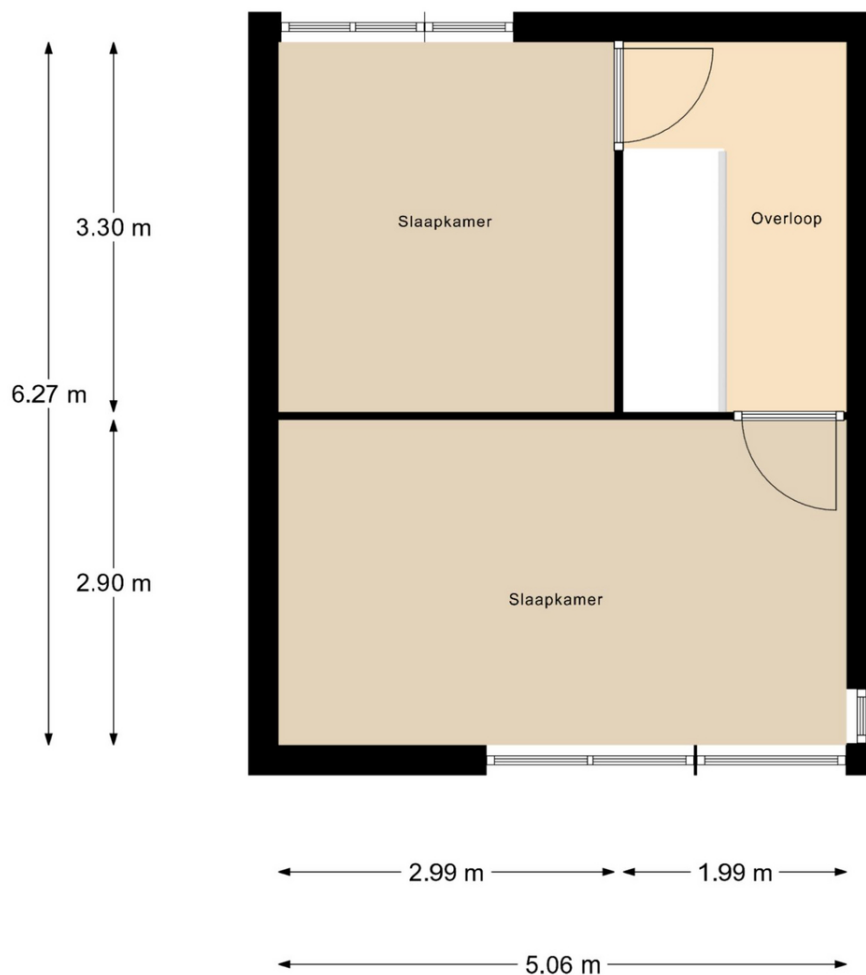

Aan de maatvoering in deze tekening kunnen geen rechten worden ontleend. Sanitair en/of keuken zijn globaal ingetekend en kunnen verschillen met de werkelijkheid.

Kadastrale kaart

niet op schaal

Kadastrale kaart

Uw referentie: ---

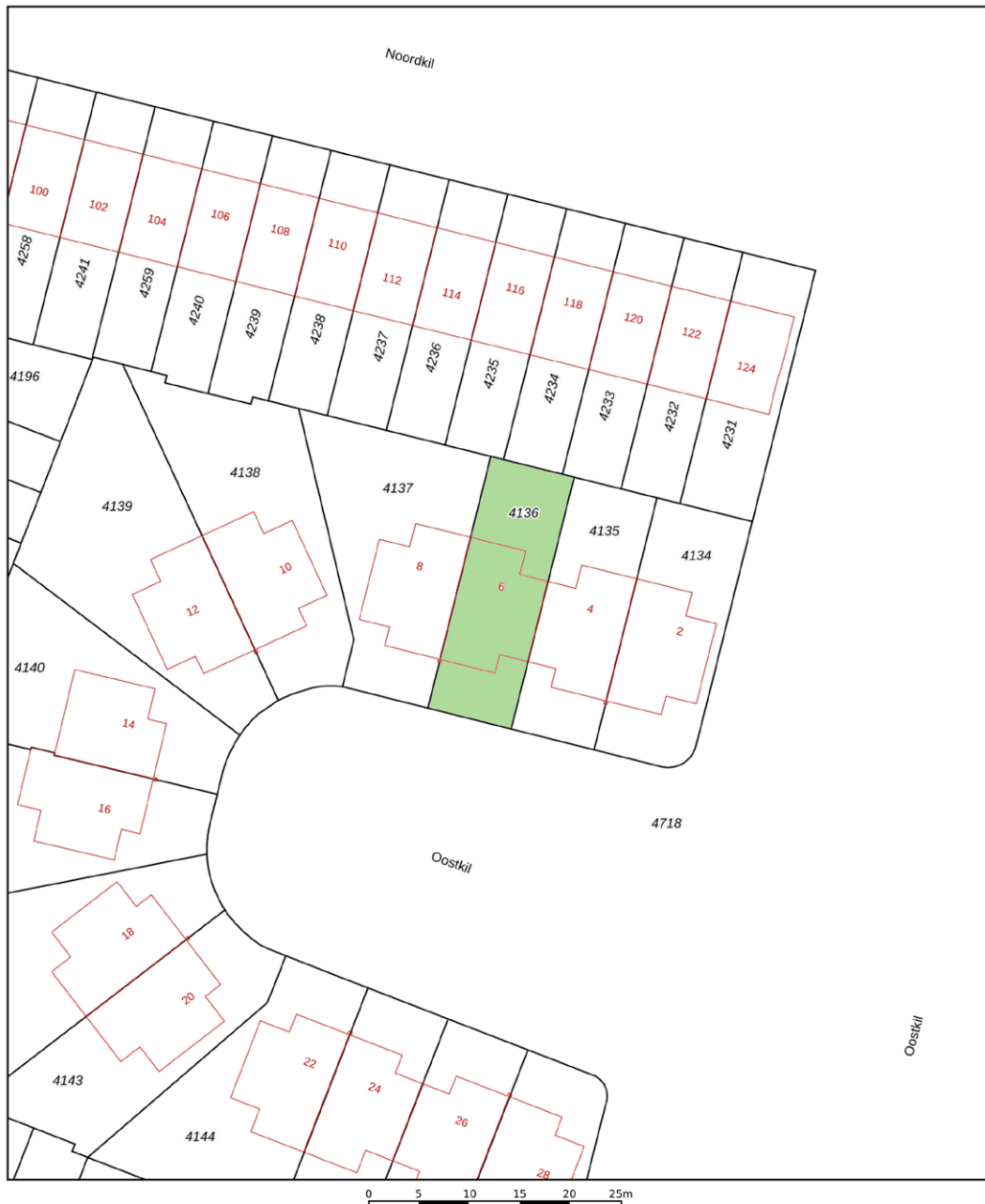

<p>12345 25</p> <p>Deze kaart is noordgericht</p> <p>Perceelnummer</p> <p>Huisnummer</p> <p>— Vastgestelde kadastrale grens</p> <p>— Voorlopige kadastrale grens</p> <p>— Administratieve kadastrale grens</p> <p>— Bebouwing</p> <p>Voor een eensluidend uittreksel, geleverd op 22 mei 2024 De bewaarder van het kadaster en de openbare registers</p>	<p>Schaal 1: 500</p> <p>Kadastrale gemeente Papendrecht</p> <p>Sectie C</p> <p>Perceel 4136</p> <p>Aan dit uittreksel kunnen geen betrouwbare maten worden ontleend. De Dienst voor het kadaster en de openbare registers behoudt zich de intellectuele eigendomsrechten voor, waaronder het auteursrecht en het databankenrecht.</p>	 <p>kadaster</p>
--	---	---

Checklist voor het kopen van een huis

De bezichtiging

Tijdens de bezichtiging is een makelaar van Kooyman Eigen Huis aanwezig om u rond te leiden door de woning. De makelaar kan u alles vertellen over de woning en de omgeving. De verkoper en wij waarderen het wanneer u binnen enkele dagen uw reactie doorgeeft. Ook wanneer u geen verdere interesse heeft.

Brochure

De brochure van de woning is met zorg opgesteld, voor de juistheid van de informatie zijn wij vaak in grote mate afhankelijk van derden. De door Kooyman Eigen Huis b.v. verstrekte informatie dient uitsluitend gezien te worden als een uitnodiging tot nader overleg c.q. tot het uitbrengen van een bod. Alle genoemde maten en genoemde lasten zijn indicatief. Aan deze gegevens kunnen derhalve geen rechten worden ontleend.

Lijst van (on)roerende zaken

Op deze lijst staat aangegeven welke zaken in de woning achterblijven, welke zaken de verkoper meeneemt en welke zaken u eventueel tegen een vergoeding kunt overnemen.

Financiering

Indien u interesse heeft, zal een medewerker van Kooyman Hypotheken & Verzekeringen contact met u opnemen voor een vrijblijvend hypotheekadvies. Een financieringsdeskundige zal met u kijken naar uw financiële mogelijkheden, de meest geschikte hypotheekvorm, de bruto- en nettomaandlasten en de bijkomende kosten (zoals kosten koper).

Kosten koper

Dit zijn de kosten die een koper moet voldoen bij de aankoop, hierin vallen: 2% overdrachtsbelasting over de koopsom, kadastrale kosten, de notariskosten voor de leveringsakte en registratie van de hypotheekakte en de financieringskosten zoals afsluitprovisie en taxatiekosten.

Onderhandeling

De onderhandelingen over de prijs, de opleveringsdatum en de roerende zaken voert u rechtstreeks met de makelaar.

Overeenkomst over de prijs

Als u het eens bent geworden over de prijs, heeft u de woning gekocht en is er een overeenkomst tot stand gebracht. De koopakte wordt opgesteld door Kooyman Eigen Huis b.v., conform de modelakte, opgesteld door de Nederlandse Vereniging van Makelaars in onroerende zaken en vastgoeddeskundigen (NVM), de Consumentenbond en de Vereniging Eigen Huis. Ondertussen gaat u opnieuw naar uw financieringsadviseur, om de hypotheek aan te vragen en de diverse benodigde verzekeringen te regelen. Tevens bespreekt de adviseur met u welke stukken er overlegd moeten worden i.v.m. het aanvragen van bijv. de Nationale Hypotheek Garantie.

De koopakte

De koopakte wordt naar u en de verkopende partij in concept verzonden. U kunt de akte op uw gemak doornemen. Op korte termijn wordt een afspraak met u en de verkoper gemaakt voor digitale ondertekening of ondertekening op het betreffende kantoor van Kooyman Eigen Huis. In de koopakte kunnen de volgende zaken opgenomen zijn:

Baten en lasten

De notaris zal zorgdragen voor de verrekening van alle zakelijke baten en lasten van de gekochte woning. De lopende baten en lasten worden, op de datum van het notarieel transport, naar rato verrekend voor het resterende deel van het lopende jaar, met uitzondering van de onroerende zaak belasting.

Betaling koopsom

De betaling van de koopsom vindt plaats bij de notariële overdracht.

Ontbindende voorwaarde voor financiering

De ontbindende voorwaarde voor financiering is geldig voor een periode van 6-8 weken na datum van overeenkomen.

Checklist voor het kopen van een huis

Waarborgsom

Tot zekerheid voor de nakoming van de verplichtingen van de kopende partij dient de koper binnen 8 weken na het overeenkomen van de koop een waarborgsom te storten bij de gekozen notaris, van 10% van de koopsom. Deze waarborgsom wordt tijdens de eigendomsoverdracht in mindering gebracht op de koopsom. In plaats van de waarborgsom kan koper ook een schriftelijke bankgarantie stellen, die binnen de vermelde termijn moet zijn gesteld in handen van de notaris.

Notaris

De koper heeft de keuze om te bepalen bij welke notaris de overdracht plaatsvindt.

Ouderdomsclausule

Indien de woning een ouder object betreft, betekent dit dat de eisen die aan de bouwkwaliteit gesteld mogen worden aanzienlijk lager liggen dan bij nieuwe woningen. Tenzij de verkoper de kwaliteit ervan garandeert, staat verkoper niet in voor gebreken aan vloeren, leidingen, elektriciteit, water, gas, de riolering en de afwezigheid van doorslaand of optrekkend vocht. Wij nodigen de kijker uit zelf onderzoek te (laten) doen naar de staat van onderhoud van het object.

Onderzoeksplicht koper

Ondanks dat de verkoper van de woning een meldingsplicht heeft, heeft u als koper ook een onderzoeksplicht.

Verschil afmetingen NEN

De betreffende verkoopdocumentatie is in opdracht van verkoper zo goed als mogelijk opgesteld. Eventuele maatvoeringen t.a.v. plattegronden, inhouds- en oppervlaktematen zijn bij benadering vastgesteld en mogelijk niet geheel conform NEN2580. Koper is in gelegenheid gesteld om deze maten op of na te meten en vrijwaart verkoper en diens makelaar van elke aansprakelijkheid wanneer hier toch afwijkingen in zouden voorkomen.

Oplevering en inspectie

Voorafgaand aan het notarieel transport heeft u de mogelijkheid om de gekochte woning te inspecteren. Een makelaar van Kooyman Eigen Huis en de verkopende partij zullen hierbij aanwezig zijn, om te constateren of de woning in dezelfde staat is zoals tijdens het tot stand komen van de overeenkomst, met alle daarbij behorende rechten en aanspraken, zichtbare en onzichtbare gebreken (voor zover niet bekend), heersende- en lijdende erfdienstbaarheden, kwalitatieve rechten en vrij van hypotheek, beslagen en inschrijvingen daarvan.

Na ondertekening

Als beide partijen de koopakte hebben ondertekend, beide partijen een kopie hebben ontvangen en koper heeft gedurende de wettelijke bedenktijd niet opgezegd, wordt de originele koopakte naar het betreffende notaris kantoor verzonden. Zij zullen verder zorgdragen voor de afwikkeling en zullen beide partijen uitnodigen voor de eigendomsoverdracht. Tevens wordt er nu een verkochtsticker over het verkoopbord geplakt en zal de woning op internet als verkocht staan. Voor de financiering zult u een taxatierapport nodig hebben, dit kunnen wij eventueel voor u regelen.

Eigendomsoverdracht

Circa één week voor het notarieel transport ontvangt u van de notaris een conceptakte en de eindnota. Tevens ontvangt u, indien nog niet bekend, de definitieve datum en tijdstip voor het overdragen van de woning. Indien u gebruik maakt van de inspectie, direct vóór afgaand aan de overdracht, dan zal de makelaar aanwezig zijn om eventuele vragen te beantwoorden. Vervolgens gaan alle partijen naar de notaris. Op de dag van overdracht gaat de brandverzekering in. Gas-, elektra- en waterlevering moeten worden overgeschreven op uw naam. U dient zelf zorg te dragen voor de aanmelding hiervan. Voor de levering van energie geldt dat u de aansluiting kunt regelen bij de energieleverancier naar eigen keuze.

Alles onder één dak regelen?

Dat kan bij Kooyman Eigen huis!



Hypotheken

- Onafhankelijk en deskundig advies van erkende hypotheekadviseurs
- Altijd als eerste de laagste rente
- Ruime keuze uit méér dan 20 hypotheekverstrekkers
- 's Avonds en op zaterdag geopend!
- Bel voor een afspraak: 078-6156722



kooyman
Hypotheken
& Verzekeringen



15%
korting

Verzekeringen

Als trotse eigenaar van een koopwoning is een woonhuisverzekering van het aller grootste belang. Door de woonhuisverzekering te combineren met een inboedelverzekering en een aansprakelijkheidsverzekering dekt u de belangrijkste risico's in en rond het huis af. Wanneer u de opstalverzekering in combinatie met de inboedelverzekering afsluit, ontvangt u 15% korting op de premie van uw inboedelverzekering!

Bel 078-6156722 voor meer informatie.



kooyman
Hypotheken
& Verzekeringen



Taxatierapport

Heeft u een taxatierapport nodig? Onze taxateurs zijn aangesloten bij NRVT en VBO, wat o.a. inhoudt dat zij voldoen aan het kwaliteitskeurmerk. Zij stellen voor u graag een betrouwbaar taxatierapport op. Bovendien bespaart u geld dankzij onze scherpe tarieven! Bel 078-6918111 voor meer informatie en onze tarieven.



kooyman
eigen huis



Aankoopbegeleiding

Onze deskundige makelaars kennen de markt. Ieder in hun eigen regio. Leuke woning gezien? Neem één van onze makelaars mee om de staat én de waarde van de woning deskundig te bepalen.

Ablasserdam
Oud-Alblas
Papendrecht
Sliedrecht

tel. 078-6918111
tel. 0184-691773
tel. 078-6150600
tel. 0184-499444



kooyman
eigen huis