

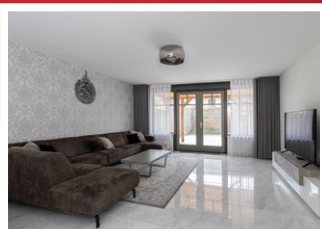

Sliedrecht • Rondo 412

Moderne eengezinswoning met 6 slaapkamers en 8 zonnepanelen



Woonkamer

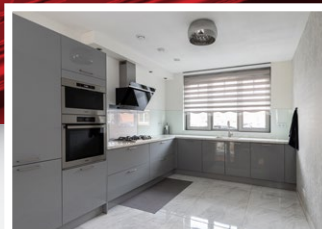

Keuken



Tuin

Sliedrecht • Rondo 412

Vraagprijs € 490.000,-- k.k.



Deze moderne eengezinswoning, gebouwd in 2020, biedt een comfortabele leefruimte met een woonkamer inclusief aanbouw, een onderhoudsvriendelijke tuin op het zuidoosten met een overkapping en maar liefst 6 slaapkamers. De woning is uitgerust met 8 zonnepanelen en geniet van vloerverwarming door de gehele woning. Gelegen in de nieuwbouwwijk 'Baanhoek', dicht bij diverse sportfaciliteiten, scholen, bushalte, het treinstation en supermarkten.

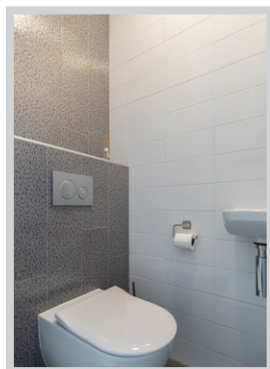
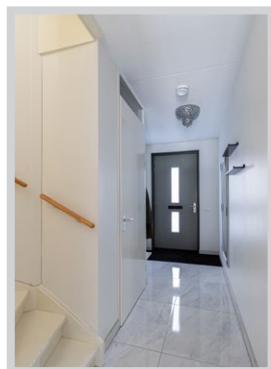

Begane grond

Entree, hal:

4.24 x 2.12/1.12, de nette entree geeft toegang tot de woonkamer, toiletruimte, meterkast (voorzien van glasvezel, 8 groepen en 2 aardlekschakelaars) en de trap naar de eerste verdieping.

De hal is stijlvol afgewerkt met marble-look vloertegels, behang op de wanden en een strak spuitwerk plafond.

Toilet:

1.27 x 0.91, de toiletruimte beschikt over een wandcloset en een fonteintje. De afwerking omvat grijze vloertegels, gedeeltelijk witte en gedeeltelijk grijze wandtegels, en een strak spuitwerk plafond.



Sliedrecht • Rondo 412



Woonkamer:

8.31 x 5.18, De ruime en open woonkamer straalt een moderne sfeer uit, mede dankzij de prachtige marble-look vloertegels, het sfeervolle behang aan de wanden en het strakke spuitwerk plafond. Onder de trap bevindt zich een handige voorraadkast.

Vanuit de woonkamer heeft u directe toegang tot de achtertuin via een dubbele openslaande deur, waardoor binnen en buiten met elkaar verbonden worden.

Keuken:

4.24 x 3.04, de open keuken, geplaatst in 2020, is strak afgewerkt met een grijze keukeninrichting en natuurstenen werkblad. De keuken is volledig uitgerust met een 5-pits gaskookplaat, een magnetron, een vaatwasser en een koel-vriescombinatie.

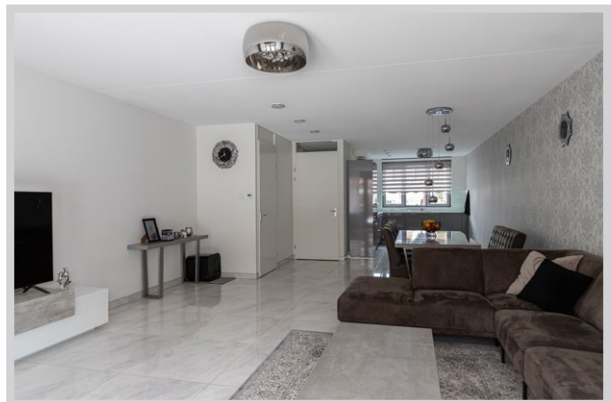

Sliedrecht • Rondo 412



Eerste verdieping

Slaapkamer 1, voorzijde:

4.78 x 3.04, de ruime slaapkamer biedt voldoende ruimte voor ontspanning en rust. Deze kamer is afgewerkt met een tegelvloer, behang aan de wanden en een spuitwerk plafond.

Slaapkamer 2, achterzijde:

5.34/1.48 x 3.04/2.72, een fijne slaapkamer, afgewerkt met een tegelvloer, behang aan de wanden en een spuitwerk plafond.

Slaapkamer 3, achterzijde:

3.79 x 2.33, een nette slaapkamer, afgewerkt met een tegelvloer, behang aan de wanden en een spuitwerk plafond.

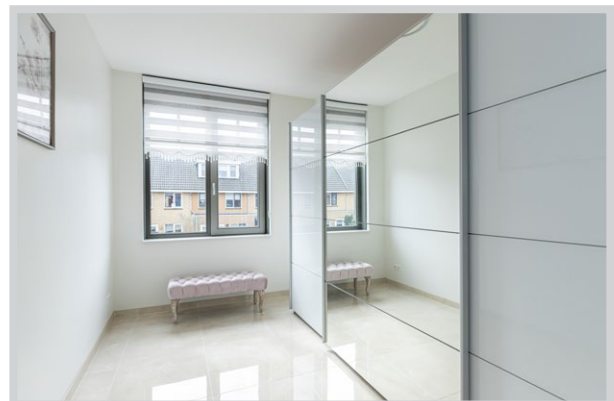
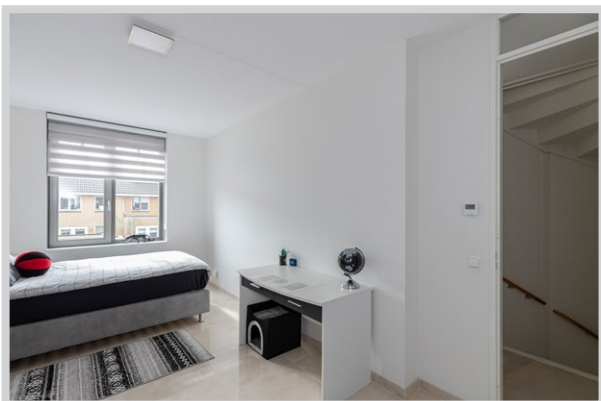

Sliedrecht • Rondo 412



Badkamer:

3.15 x 1.85, de moderne badkamer, uit 2020, is uitgerust met een inloopdouche, een wastafel, een wandcloset en een designradiator.

De afwerking bestaat uit een grijze vloertegel, witte wanden met een marble-look voor een luxe uitstraling, en een strak spuitplafond.

Overloop:

3.10 x 2.33, de overloop leidt naar drie slaapkamers, de badkamer en de vaste trap naar de tweede verdieping. Deze ruimte is afgewerkt met een tegelvloer, behang aan de wanden en een spuitwerk plafond.

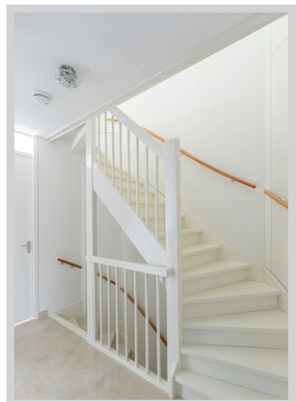

Sliedrecht • Rondo 412



Tweede verdieping:

Slaapkamer 4, voorzijde:

4.78 x 3.05, afgewerkt met een tegelvloer, behang aan de wanden en een spuitwerk plafond.

Slaapkamer 5, achterzijde:

5.24 x 2.94, een nette slaapkamer met een dakraam afgewerkt met een tegelvloer, behang aan de wanden en een spuitwerk plafond.

Slaapkamer 6, achterzijde:

3.70 x 2.13, een fijne slaapkamer met een dakraam afgewerkt met een tegelvloer, behang aan de wanden en een spuitwerk plafond.

Technische ruimte:

3.17 x 2.13, aansluitingen voor de wasmachine en droger, en de opstelplaats van de CV-ketel.

Overloop:

3.09 x 2.13, de overloop geeft toegang tot de drie slaapkamers en de technische ruimte. De ruimte is afgewerkt met een tegelvloer, renovlies behang aan de wanden en een spachtelputz plafond.

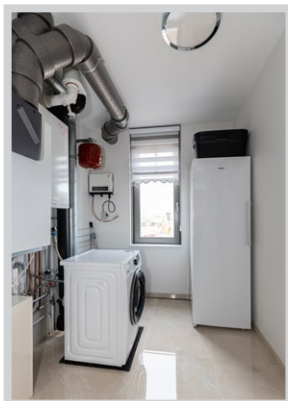

Tuin/Berging

De achtertuin, die gunstig op het zuidoosten is gelegen en een diepte heeft van 11.75 meter op het diepste punt, is onderhoudsvriendelijk. Met een handige achterom. De overkapping aan de achtergevel van de woning, geïnstalleerd in 2020 heeft een afmeting van 5.10 x 2.90 meter. Bovendien is er aan de achterzijde van de tuin een houten schuur, 2.85 x 1.90, aanwezig, voorzien van elektra.

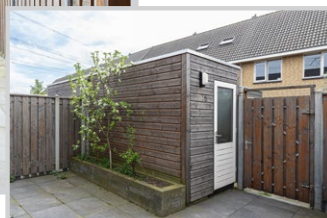

Kenmerken & bijzonderheden

| | |
|--------------------|--------------------|
| Type woning | tussenwoning |
| Bouwjaar | 2020 |
| Ligging | in een woonwijk |
| Aantal slaapkamers | 6 |
| Perceelgrootte | 148 m ² |
| Woonoppervlakte | 166 m ² |
| Inhoud | 543 m ³ |
| Energie label | A |

Algemene informatie:

- verwarming en warmwatervoorziening worden geregeld middels een Intergas CV-combiketel uit 2019
- glasvezel is geïnstalleerd tot aan de meterkast, waardoor de woning klaar is voor toekomstige internetbehoeften
- in 2020 is er een nieuwe overkapping aan de achtergevel geplaatst
- in 2020 is de buitenzijde van de woning voor het laatst geschilderd
- de volledige woning is voorzien van vloerverwarming
- de woning beschikt over 8 zonnepanelen
- mechanische ventilatie

Isolatievoorzieningen

- vloerisolatie
- spouwmuurisolatie
- dakisolatie
- dubbele beglazing

Huidige lasten

- | | |
|----------------------------------|----------|
| • rioolrecht (per jaar) | € 103,00 |
| • afvalstoffenheffing (per jaar) | € 365,00 |
| • BSR (per jaar) | € 391,00 |

Oplevering

- in overleg



| | blijft achter overname | gaat mee | n.v.t. |
|--|---------------------------|----------|--------|
| Exterieur: | | | |
| tuinaanleg / (sier)bestrating | | | |
| beplanting / erfafscheiding | | | |
| vijver | | | |
| buitenverlichting | | | |
| tuinhuisje / buitenberging | | | |
| bewegingsmelder / tijdschakelaar | | | |
| Veiligheid / Alarm: | | | |
| veiligheidssloten | | x | |
| alarminstallatie | | | |
| rookmelders | | | |
| Rolluiken / Zonwering / Horren: | | | |
| rolluiken buiten | | x | |
| zonwering buiten | | | |
| losse horren / rolhorren | | | |
| Jaloezieën / Lamellen: | | | |
| Begane grond | | | |
| eerste etage | | | |
| tweede etage | | | |
| Rolgordijnen: | | | |
| Begane grond | | | |
| eerste etage | | | |
| tweede etage | | | |
| Gordijnrails: | | | |
| Begane grond | | x | |
| eerste etage | | | |
| tweede etage | | | |
| Gordijnen: | | | |
| Begane grond | | | |
| eerste etage | | | |
| tweede etage | | | |
| Vitrage: | | | |
| begane grond | | x | |
| eerste etage | | | |
| tweede etage | | | |
| Vloerbedekking / Linoleum: | | | |
| begane grond | | | |
| eerste etage | | | |
| tweede etage | | | |
| Parket / Laminaat / PVC: | | | |
| begane grond | | x | |
| eerste etage | | | |
| tweede etage | | | |
| Open haard met toebehoren: | | | |
| open haard / houtkachel / gas haard | | | |
| toebehoren t.b.v. open haard | | | |

| | blijft achter overname | gaat mee | n.v.t. |
|---|---------------------------|----------|--------|
| Warmwatervoorziening / CV: | | | |
| geiser | | | |
| cv type: combiketel | | | |
| close-in-boiler | | x | |
| thermostaat | | | |
| warmtepomp koop/huur | | | |
| zonnepanelen, aantal: | | | |
| zonnecollectoren, aantal: | | | |
| mechanische ventilatie | | x | |
| Isolatievoorzieningen: | | | |
| voorzetramen | | | |
| radiatorfolie | | | |
| Keukenblok + kastjes: | | | |
| keukenblok + kastjes | | x | |
| (Inbouw)apparatuur, te weten: | | | |
| kookplaat | | x | |
| afzuigkap | | x | |
| oven | | x | |
| (combi-) magnetron | | x | |
| vaatwasser | | x | |
| koelkast | | x | |
| vriezer | | x | |
| Quooker | | | |
| Wasmachine inbouw | | x | |
| In- / Opbouwverlichting: | | | |
| inbouwspots | | x | |
| Sanitaire voorzieningen: | | | |
| wastafels, aantal: | | x | |
| badkameraccessoires | | x | |
| toiletaccessoires | | x | |
| veiligheidsschakelaar wasautomaat | | | |
| waterslot wasmachine | | | |
| (Losse) Kasten / Planken: | | | |
| Zaken die geen eigendom van de verkoper zijn, maar waarvan eventuele leasecontracten, huurkoopcontracten of huurcontracten zijn over te nemen (bijvoorbeeld: keukens, open haarden, cv-ketels, kozijnen, boilers, geisers) te weten: | | | |
| Overige zaken: | | | |

Tekeningen

niet op schaal

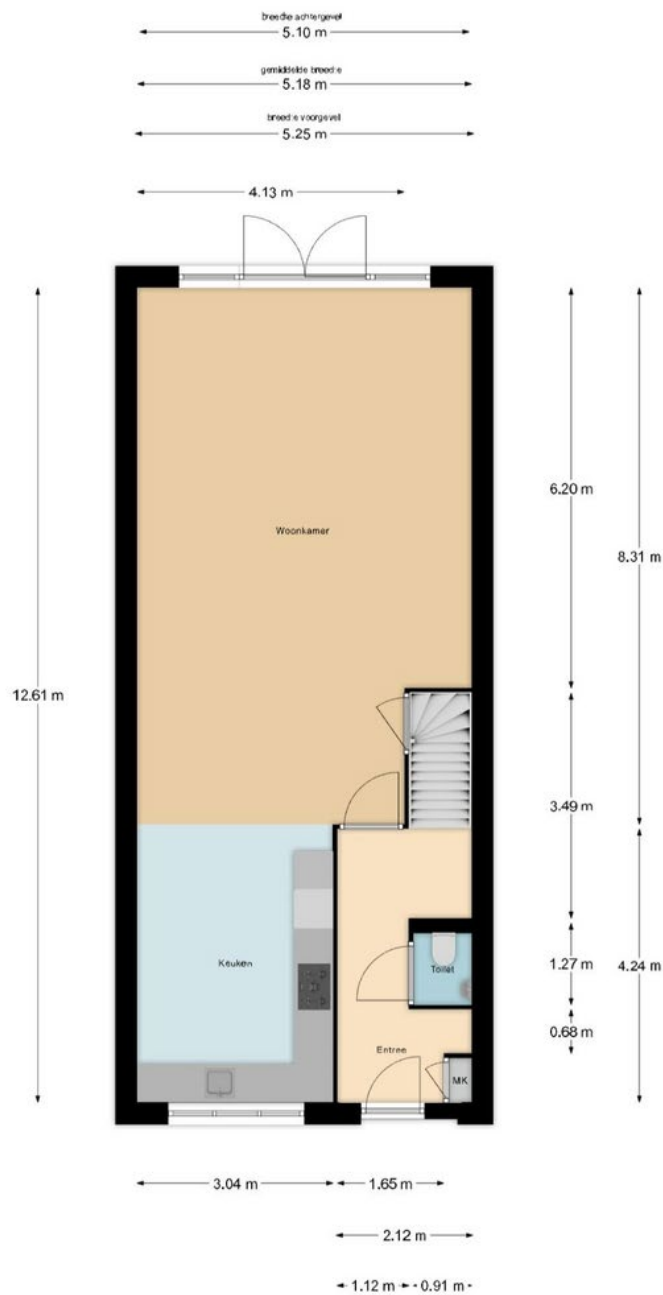

De maten zijn zo goed mogelijk opgenomen,
maar hieraan kunnen geen rechten worden ontleend.
De dikte van de muren is indicatief.

Tekeningen

niet op schaal

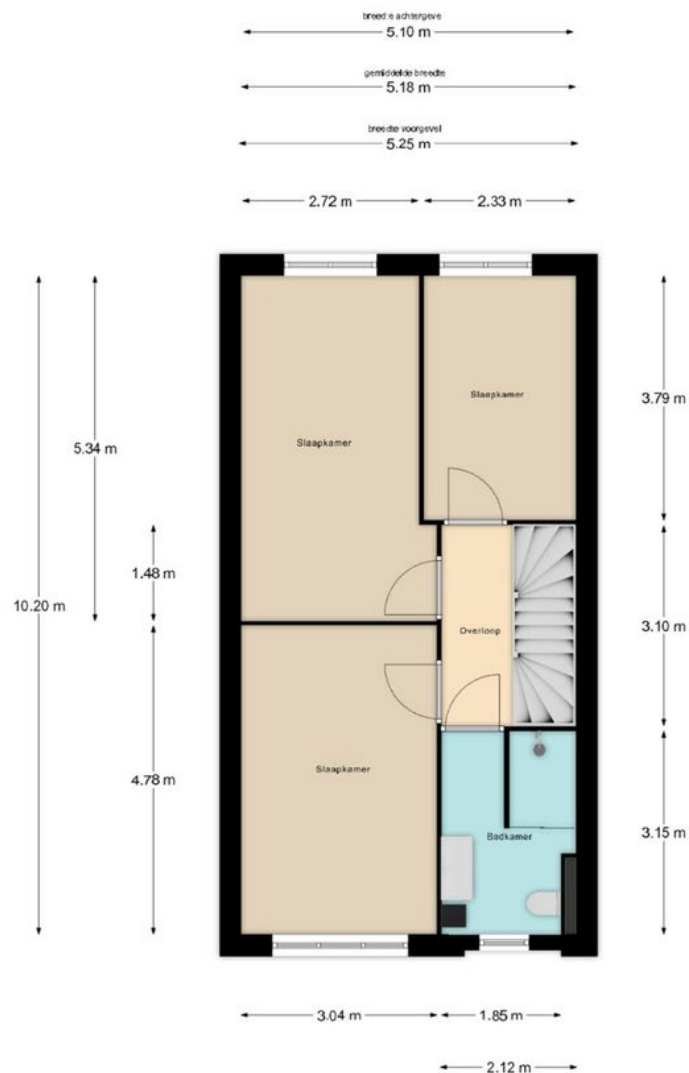

De maten zijn zo goed mogelijk opgenomen,
maar hieraan kunnen geen rechten worden ontleend.
De dikte van de muren is indicatief.

Tekeningen

niet op schaal

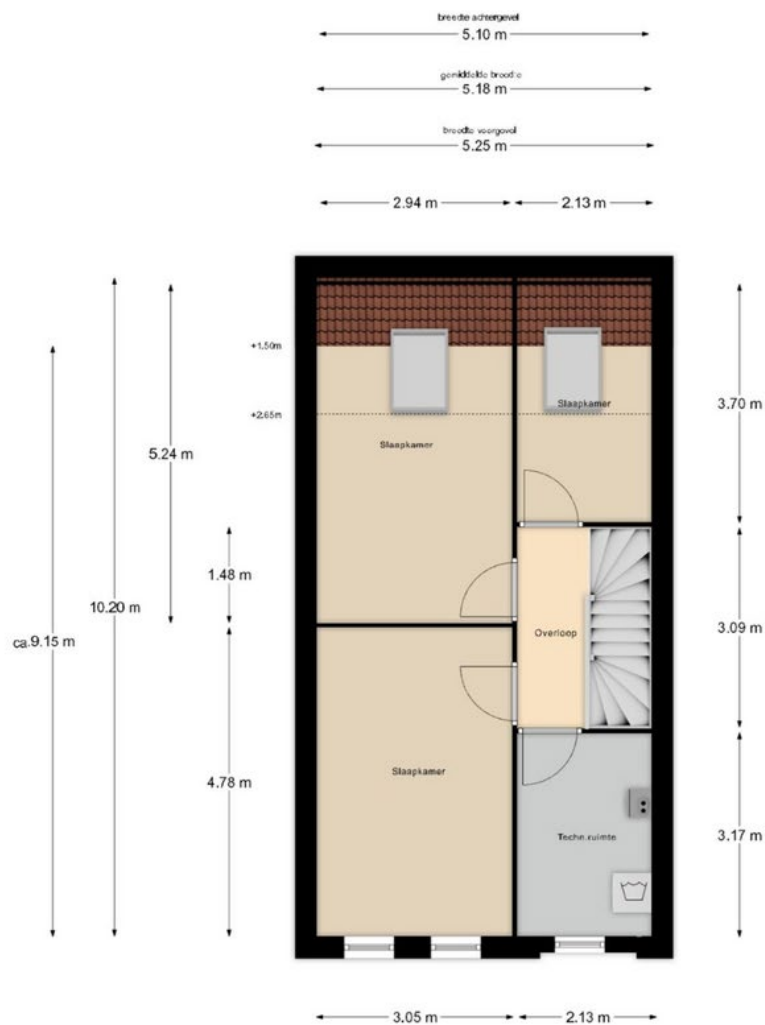

De maten zijn zo goed mogelijk opgenomen, maar hieraan kunnen geen rechten worden ontleend. De dikte van de muren is indicatief.

Kadastrale kaart

niet op schaal

Kadastrale kaart

Uw referentie: ---



| | | |
|--|--|---|
| <p>12345 Deze kaart is noordgericht</p> <p>25 Perceelnummer</p> <p>Huisnummer</p> <p>Vastgestelde kadastrale grens</p> <p>Voorlopige kadastrale grens</p> <p>Administratieve kadastrale grens</p> <p>Bebouwing</p> | <p>Schaal 1: 500</p> <p>Kadastrale gemeente Sliedrecht</p> <p>Sectie A</p> <p>Perceel 4989</p> |  |
|--|--|---|

Voor een eensluidend uittreksel, geleverd op 5 april 2024
De bewaarder van het kadaster en de openbare registers

Aan dit uittreksel kunnen geen betrouwbare maten worden ontleend.
De Dienst voor het kadaster en de openbare registers behoudt zich de intellectuele eigendomsrechten voor, waaronder het auteursrecht en het databankrecht.

Checklist voor het kopen van een huis

De bezichtiging

Tijdens de bezichtiging is een makelaar van Kooyman Eigen Huis aanwezig om u rond te leiden door de woning. De makelaar kan u alles vertellen over de woning en de omgeving. De verkoper en wij waarderen het wanneer u binnen enkele dagen uw reactie doorgeeft. Ook wanneer u geen verdere interesse heeft.

Brochure

De brochure van de woning is met zorg opgesteld, voor de juistheid van de informatie zijn wij vaak in grote mate afhankelijk van derden. De door Kooyman Eigen Huis b.v. verstrekte informatie dient uitsluitend gezien te worden als een uitnodiging tot nader overleg c.q. tot het uitbrengen van een bod. Alle genoemde maten en genoemde lasten zijn indicatief. Aan deze gegevens kunnen derhalve geen rechten worden ontleend.

Lijst van (on)roerende zaken

Op deze lijst staat aangegeven welke zaken in de woning achterblijven, welke zaken de verkoper meeneemt en welke zaken u eventueel tegen een vergoeding kunt overnemen.

Financiering

Indien u interesse heeft, zal een medewerker van Kooyman Hypotheken & Verzekeringen contact met u opnemen voor een vrijblijvend hypotheekadvies. Een financieringsdeskundige zal met u kijken naar uw financiële mogelijkheden, de meest geschikte hypotheekvorm, de bruto- en nettomaandlasten en de bijkomende kosten (zoals kosten koper).

Kosten koper

Dit zijn de kosten die een koper moet voldoen bij de aankoop, hierin vallen: 2% overdrachtsbelasting over de koopsom, kadastrale kosten, de notariskosten voor de leveringsakte en registratie van de hypotheekakte en de financieringskosten zoals afsluitprovisie en taxatiekosten.

Onderhandeling

De onderhandelingen over de prijs, de opleveringsdatum en de roerende zaken voert u rechtstreeks met de makelaar.

Overeenkomst over de prijs

Als u het eens bent geworden over de prijs, heeft u de woning gekocht en is er een overeenkomst tot stand gebracht. De koopakte wordt opgesteld door Kooyman Eigen Huis b.v., conform de modelakte, opgesteld door de Nederlandse Vereniging van Makelaars in onroerende zaken en vastgoeddeskundigen (NVM), de Consumentenbond en de Vereniging Eigen Huis. Ondertussen gaat u opnieuw naar uw financieringsadviseur, om de hypotheek aan te vragen en de diverse benodigde verzekeringen te regelen. Tevens bespreekt de adviseur met u welke stukken er overlegd moeten worden i.v.m. het aanvragen van bijv. de Nationale Hypotheek Garantie.

De koopakte

De koopakte wordt naar u en de verkopende partij in concept verzonden. U kunt de akte op uw gemak doornemen. Op korte termijn wordt een afspraak met u en de verkoper gemaakt voor digitale ondertekening of ondertekening op het betreffende kantoor van Kooyman Eigen Huis. In de koopakte kunnen de volgende zaken opgenomen zijn:

Baten en lasten

De notaris zal zorgdragen voor de verrekening van alle zakelijke baten en lasten van de gekochte woning. De lopende baten en lasten worden, op de datum van het notarieel transport, naar rato verrekend voor het resterende deel van het lopende jaar, met uitzondering van de onroerende zaak belasting.

Betaling koopsom

De betaling van de koopsom vindt plaats bij de notariële overdracht.

Ontbindende voorwaarde voor financiering

De ontbindende voorwaarde voor financiering is geldig voor een periode van 6-8 weken na datum van overeenkomen.

Checklist voor het kopen van een huis

Waarborgsom

Tot zekerheid voor de nakoming van de verplichtingen van de kopende partij dient de koper binnen 8 weken na het overeenkomen van de koop een waarborgsom te storten bij de gekozen notaris, van 10% van de koopsom. Deze waarborgsom wordt tijdens de eigendomsoverdracht in mindering gebracht op de koopsom. In plaats van de waarborgsom kan koper ook een schriftelijke bankgarantie stellen, die binnen de vermelde termijn moet zijn gesteld in handen van de notaris.

Notaris

De koper heeft de keuze om te bepalen bij welke notaris de overdracht plaatsvindt.

Ouderdomsclausule

Indien de woning een ouder object betreft, betekent dit dat de eisen die aan de bouwkwaliteit gesteld mogen worden aanzienlijk lager liggen dan bij nieuwe woningen. Tenzij de verkoper de kwaliteit ervan garandeert, staat verkoper niet in voor gebreken aan vloeren, leidingen, elektriciteit, water, gas, de riolering en de afwezigheid van doorslaand of optrekkend vocht. Wij nodigen de kijker uit zelf onderzoek te (laten) doen naar de staat van onderhoud van het object.

Onderzoeksplicht koper

Ondanks dat de verkoper van de woning een meldingsplicht heeft, heeft u als koper ook een onderzoeksplicht.

Verschil afmetingen NEN

De betreffende verkoopdocumentatie is in opdracht van verkoper zo goed als mogelijk opgesteld. Eventuele maatvoeringen t.a.v. plattegronden, inhouds- en oppervlaktematen zijn bij benadering vastgesteld en mogelijk niet geheel conform NEN2580. Koper is in gelegenheid gesteld om deze maten op of na te meten en vrijwaart verkoper en diens makelaar van elke aansprakelijkheid wanneer hier toch afwijkingen in zouden voorkomen.

Oplevering en inspectie

Voorafgaand aan het notarieel transport heeft u de mogelijkheid om de gekochte woning te inspecteren. Een makelaar van Kooyman Eigen Huis en de verkopende partij zullen hierbij aanwezig zijn, om te constateren of de woning in dezelfde staat is zoals tijdens het tot stand komen van de overeenkomst, met alle daarbij behorende rechten en aanspraken, zichtbare en onzichtbare gebreken (voor zover niet bekend), heersende- en lijdende erfdienstbaarheden, kwalitatieve rechten en vrij van hypotheek, beslagen en inschrijvingen daarvan.

Na ondertekening

Als beide partijen de koopakte hebben ondertekend, beide partijen een kopie hebben ontvangen en koper heeft gedurende de wettelijke bedenktijd niet opgezegd, wordt de originele koopakte naar het betreffende notaris kantoor verzonden. Zij zullen verder zorgdragen voor de afwikkeling en zullen beide partijen uitnodigen voor de eigendomsoverdracht. Tevens wordt er nu een verkochtsticker over het verkoopbord geplakt en zal de woning op internet als verkocht staan. Voor de financiering zult u een taxatierapport nodig hebben, dit kunnen wij eventueel voor u regelen.

Eigendomsoverdracht

Circa één week voor het notarieel transport ontvangt u van de notaris een conceptakte en de eindnota. Tevens ontvangt u, indien nog niet bekend, de definitieve datum en tijdstip voor het overdragen van de woning. Indien u gebruik maakt van de inspectie, direct vóór afgaand aan de overdracht, dan zal de makelaar aanwezig zijn om eventuele vragen te beantwoorden. Vervolgens gaan alle partijen naar de notaris. Op de dag van overdracht gaat de brandverzekering in. Gas-, elektra- en waterlevering moeten worden overgeschreven op uw naam.

U dient zelf zorg te dragen voor de aanmelding hiervan. Voor de levering van energie geldt dat u de aansluiting kunt regelen bij de energieleverancier naar eigen keuze.

Alles onder één dak regelen?

Dat kan bij Kooyman Eigen huis!



Hypotheken

- Onafhankelijk en deskundig advies van erkende hypotheekadviseurs
- Altijd als eerste de laagste rente
- Ruime keuze uit méér dan 20 hypotheekverstrekkers
- 's Avonds en op zaterdag geopend!
- Bel voor een afspraak: 078-6156722



kooyman
Hypotheeken
& Verzekeringen



15%
korting

Verzekeringen

Als trotse eigenaar van een koopwoning is een woonhuisverzekering van het allergrootste belang. Door de woonhuisverzekering te combineren met een inboedelverzekering en een aansprakelijkheidsverzekering dekt u de belangrijkste risico's in en rond het huis af. Wanneer u de opstalverzekering in combinatie met de inboedelverzekering afsluit, ontvangt u 15% korting op de premie van uw inboedelverzekering!

Bel 078-6156722 voor meer informatie.



kooyman
Hypotheeken
& Verzekeringen



Taxatierapport

Heeft u een taxatierapport nodig? Onze taxateurs zijn aangesloten bij NRVt en VBO, wat o.a. inhoudt dat zij voldoen aan het kwaliteitskeurmerk. Onze taxateurs stellen voor u graag een betrouwbaar taxatierapport op. Bovendien bespaart u geld dankzij onze scherpe tarieven! Bel 078-6918111 voor meer informatie en onze tarieven.



kooyman
eigen huis



Aankoopbegeleiding

Onze deskundige makelaars kennen de markt. Ieder in hun eigen regio. Leuke woning gezien? Neem één van onze makelaars mee om de staat én de waarde van de woning deskundig te bepalen.

Alblasserdam
Oud-Alblas
Papendrecht
Sliedrecht

tel. 078-6918111
tel. 0184-691773
tel. 078-6150600
tel. 0184-499444



kooyman
eigen huis